

Gemeente Haarlemmerliede & Spaarnwoude
t.a.v. alle leden van de Gemeenteraad
Postbus 83
1160 AB ZWANENBURG

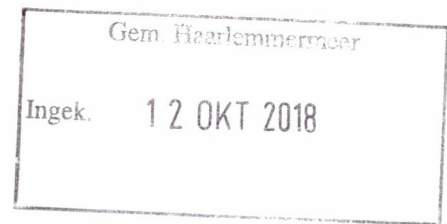

F
[Redacted]

[Redacted] oktober 2018

Betreft: reactie gebiedsvisie Penningsveer.
Bijlage: 1

Geachte leden van de gemeenteraad,

In de gebiedsvisie mis ik een voorstel om het knelpunt bij de westelijke brug op te lossen (grens Haarlem / Haarlemmerliede), dagelijks staan hier auto's tegenover elkaar waarvan de bestuurders staan te bakkeleien wie er voorrang heeft. Het is gelukkig nog niet tot vechtpartijen gekomen.

Ik, als bewoner van Penningsveer, ben het eens met de stelling dat er geen woningen of woonvoertuigen gewenst zijn op het stuk grond tegenover Assema (pag.70-71). Het aanzicht van het dorp wordt sterk verstoord als er een vergunning afgegeven wordt voor het plaatsen van een Ark die ingegraven gaat worden. Grond dat aangekocht is als tuingrond, waar dan door het aanvragen van een wijziging in het bestemmingsplan een woonvergunning voor afgegeven gaat worden lijkt mij niet passend. (zie bijlage 1 woonark Mw Klein / 2 woonark Fam v Assema) Tevens verdwijnen de zichtlijnen vanaf het water naar Penningsveer, zo ook contra. Zoals ook omschreven staat in de gebiedsvisie, moeten we zorgvuldig omgaan met de oevers en de rietkraag, dat een mooi contrast vormt tussen water en land.

Opgenomen in de gebiedsvisie zijn fiets / wandelpaden die over privé grond van bewoners gaat, het lijkt mij niet een goed plan om dit op te nemen in de gebiedsvisie omdat hierin veel weerstand van de eigenaren komt.

Tot zover mijn zienswijze,

Met vriendelijke groet,

[Redacted signature block]

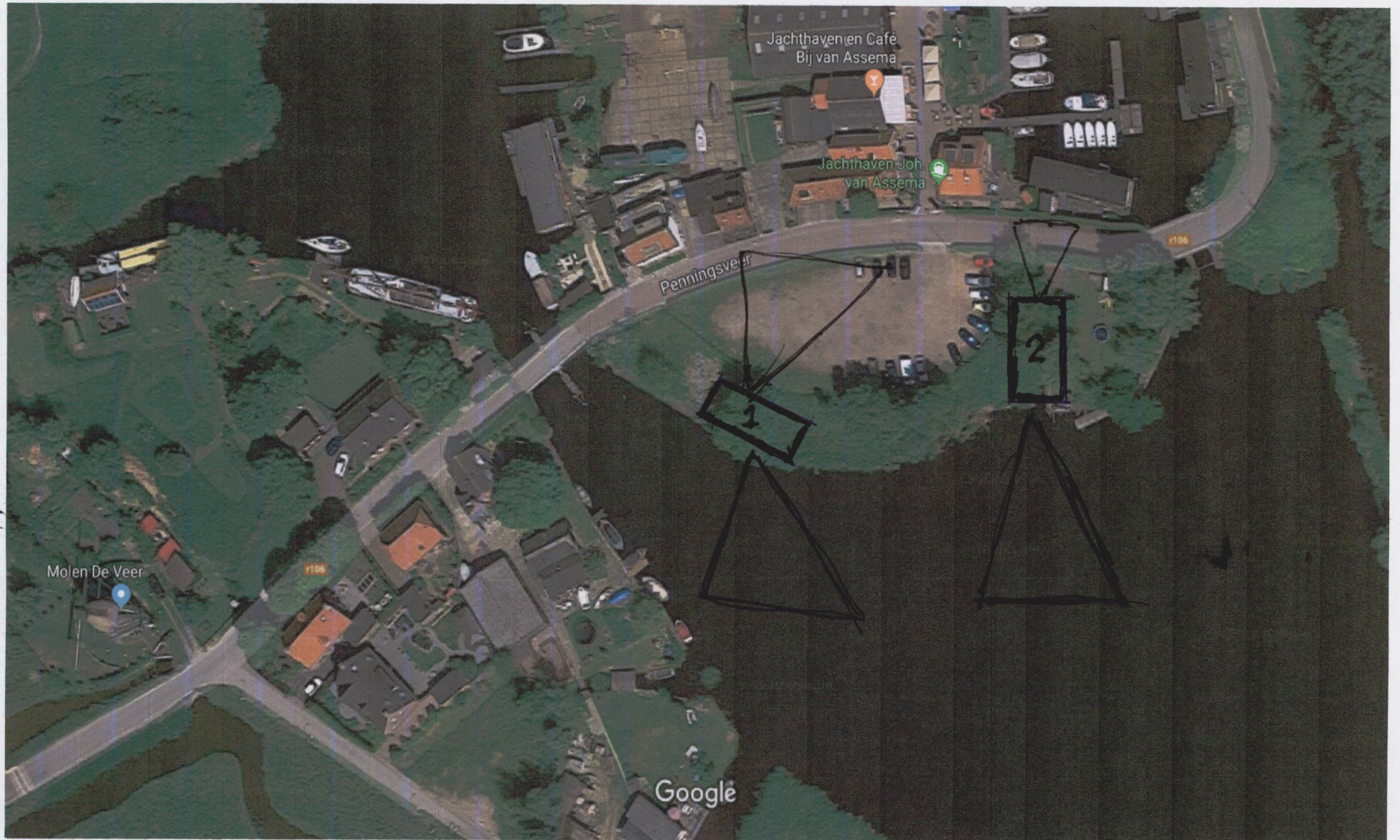

Afbeeldingen ©2018 Google, Kaartgegevens ©2018 Google 20 m

Kom op tijd met behulp van meldingen



Ontvang een herinnering wanneer je moet vertrekken naar je volgende bestemming.

[Meer informatie](#)

NEE, BEDANKT INSCHAKELEN



Een thuisadres instellen



Een werkadres instellen

1 minuut geleden geüpdatet



Weinig verkeer in deze omgeving

Sneller dan normaal

Dit gebied doorzoeken



Restaurants



Hotels



Cafés



Koffie



Meer

Verbergen



Gemeente Haarlemmerliede &
Spaarnwoude
t.a.v. alle leden van de Gemeenteraad
Postbus 83
1160 AB ZWANENBURG

SERV-DP#6454X0X#00#0000#

2130AG Postbus250

2031AP 40A