

- 4 MEI 2018

Raad van de gemeente Haarlemmerliede en Spaarnwoude
Postbus 83
1160 AB Zwanenburg

| | | | |
|-------------|--|----------------|---------------------------------|
| Datum | 1 mei 2018 | Eigenaar | Jeannette van Barreveld |
| Ons kenmerk | LJV/PLA/ZW/Hlmm/#2243 | Telefoonnummer | 088 231 15 15 |
| Onderwerp | Haarlemmermeer, zienswijze ontwerp-bestemmingsplan "Woningbouw Sectorpark Halfweg" | E-mail | jeannette.vbarreveld@prorail.nl |

Geachte Raad,

Financiën

Leefomgeving, Juridische
zaken en Vastgoed

ProRail heeft per e-mail van 13 november 2017 opmerkingen gemaakt op het voorontwerp-bestemmingsplan. ProRail is van mening dat de opmerkingen onvoldoende zijn verwerkt in het nu voorliggende ontwerp-bestemmingsplan.

Bezoekadres

Tulpenburgh
Moreelsepark 2
3511 EP Utrecht
Nederland

Het nu voorliggende ontwerp-bestemmingsplan "Woningbouw Sectorpark Halfweg", welke met ingang van 5 april tot en met 16 mei 2018 ter inzage ligt, geeft ProRail derhalve aanleiding om - in formele zin - tijdig de volgende zienswijze in te brengen.

Postadres

Postbus 2038
3500 GA Utrecht
Nederland

In paragraaf 6.3 Maatschappelijke uitvoerbaarheid sub 1 Overleg ex art 3.1.1 Bro is onder punt 9 de e-mail met opmerkingen van ProRail beantwoord.

ProRail wijst u er op dat eerder uitgevoerde onderzoeken hebben uitgewezen dat woningbouw op minder dan 100 meter van de spoorlijn wel kan resulteren in trillinghinder.

www.prorail.nl

Verder is het uitblijven van klachten geen goede maatstaf, afhankelijk van de grondsoort en ook de uit te voeren bouwwijze van de woningen kunnen invloed hebben op het ervaren van trillingen.

ProRail raadt u aan om het aspect trillinghinder af te wegen, zoals door Kenniscentrum InfoMil wordt aanbevolen. Zie <https://www.infomil.nl/onderwerpen/ruimte/milieuthema/tril/>.

ProRail adviseert om de een paragraaf inclusief de conclusies uit het trillingonderzoek op te nemen in de toelichting en deze door te laten werken in de planregels (aanvraag bouwvergunning).

Met vriendelijke groet,



H.G.M.J. van Helvoort
Manager Leefomgeving, Juridische zaken en Vastgoed

ProRail

Postbus 2038, 3500 GA Utrecht

Port Betaald
Port Payé
Pays-Bas

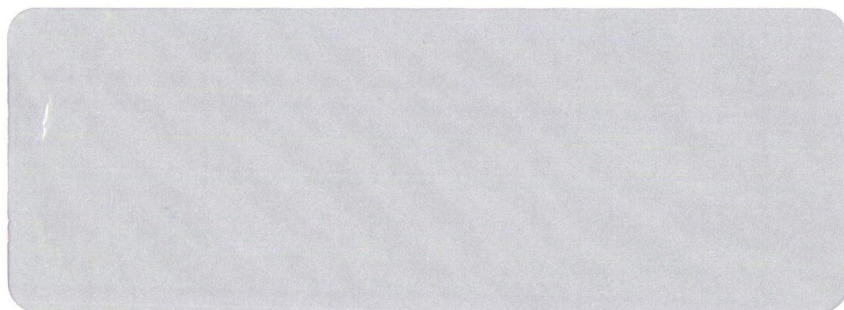

H

2130AG POSTBUS 250



PRO1150

**Leefomgeving, Juridische zaken
en Vastgoed (LJV)**

Postbus 2038 (TB 1.08)
3500 GA Utrecht