

Repressief dekkingsplan 2013

- Gemeente Haarlemmerliede & Spaarnwoude -

Overzicht van de gemeentelijke dekking, de mate en de locatie van overschrijdingen.

Nota bene

**Het is vanwege de grafische weergaven
gewenst het plan in kleur te printen**

Afdeling : Preparatie & Nazorg

Opsteller : ing. M.G.T. Derkzen van Angeren
J. Schooneveldt

Datum : 14 maart 2013

Versie : 1.1 (bcOV 08-04-2013)

Status : Definitief

Datum	Wijziging
09-05-2012	Opstellen document
05-06-2012	Toevoeging dekkingsresultaten
11-06-2012	Verwerking commentaar teammanager Pl.&Pr.
21-08-2012	Diverse aanpassingen n.a.v. behandeling in BMT d.d. 14-08
04-10-2012	Diverse aanpassingen n.a.v. MT-repressie d.d. 25-09
04-02-2013	Aanpassingen n.a.v. handreiking Minister
14-03-2013	Kleine aanpassingen n.a.v. behandeling in DB d.d. 25-02-2013

Inhoudsopgave

Inleiding	2
1 Dekking TS	3
1.1 <i>DAG-situatie</i>	3
1.2 <i>ANW-situatie</i>	3
2 Bereik TS	4
2.1 <i>Tijdzones TS</i>	4
2.1.1 <i>DAG-situatie</i>	4
2.1.2 <i>ANW-situatie</i>	5

Inleiding

Voor u ligt het gemeentelijke deel van het repressief dekkingsplan 2013 opgesteld door Brandweer Kennemerland. Dit deelplan is in feite een foto van de huidige situatie in de gemeente Haarlemmerliede & Spaarnwoude en is gebaseerd op de Wet veiligheidsregio's, welke op 1 oktober 2010 in werking is getreden, en de daaronder liggende relevante besluiten (normtijden).

Het dekkingsplan is één manier om inzicht te krijgen in de brandweezorg die in Kennemerland wordt geboden. Het biedt echter slechts zicht op de repressieve brandweezorg. Deze repressieve zorg springt het meest in het oog, en is ook de enige vorm van zorg die door het Rijk is genormeerd. Inzicht in de overalkwaliteit van de brandweezorg in Kennemerland biedt het dekkingsplan niet, aangezien de veiligheid van burgers juist in grote mate wordt bepaald door goede preventie en andere investeringen aan de voorkant van de veiligheidsketen.

Om uitvoering te geven aan de Wet is in nauwe samenwerking met gemeenten, afdeling P&P en de repressieve dienst is op basis van de Basisregistraties Adressen en Gebouwen (BAG) een gevalideerde objectenlijst gevormd van de objecten in de regio Kennemerland. Op basis daarvan en het Besluit veiligheidsregio's zijn normen toegekend. De normen (opkomsttijden) zijn mede gebaseerd op de aanwezigheid van brandpreventieve voorzieningen. Aangenomen is dat de gemeenten daar in voldoende mate op toetsen en handhaven.

Dit deelplan beschrijft de mate waarin de brandweer in de gemeente Haarlemmerliede & Spaarnwoude kan voldoen aan de opkomsttijden voor de tankautospuit en het redvoertuig. Waar niet aan de opkomsttijd voldaan wordt geeft dit deelrapport inzicht in de locatie van overschrijding.

1 Dekking TS

In de onderstaande kaart is van de regio is zowel voor de DAG- als de ANW-situatie middels groene stippen weergegeven waar de objecten zich bevinden die binnen de normtijd bereikt kunnen worden. De rode stippen geven de objecten aan die niet binnen de normtijd bereikt kunnen worden.

1.1 DAG-situatie

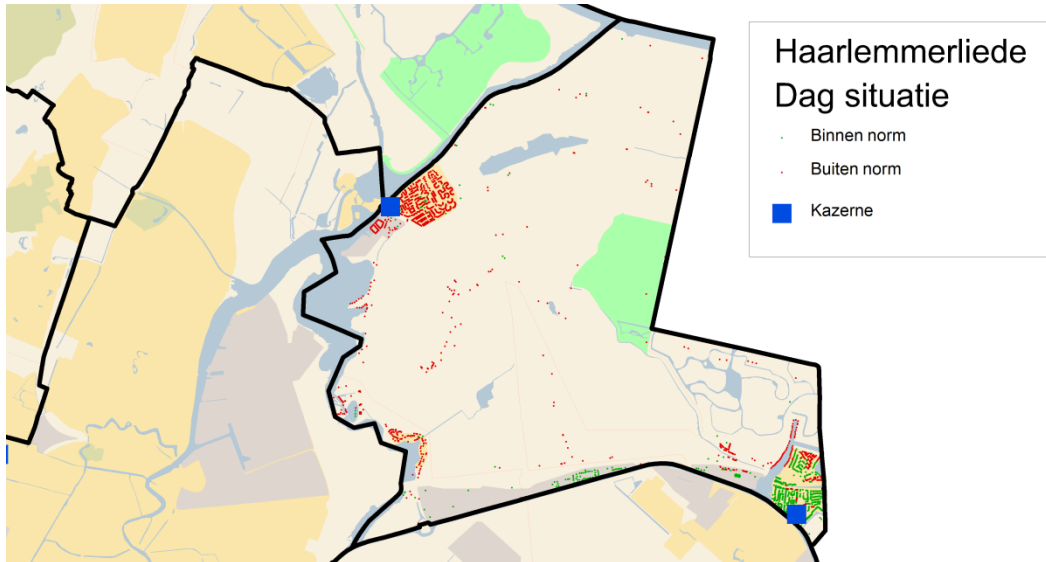

1.2 ANW-situatie

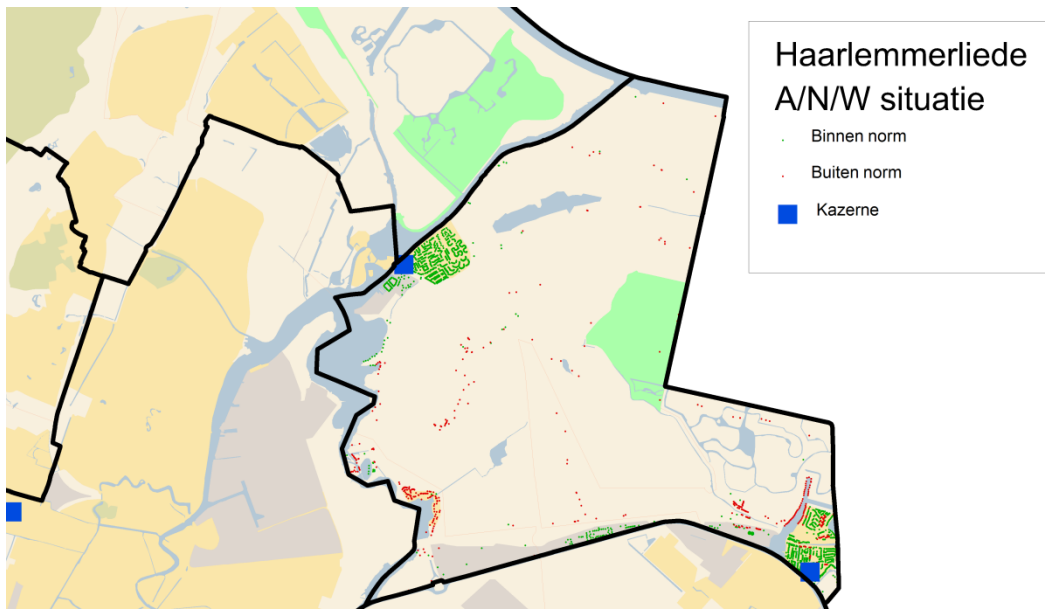

2 Bereik TS

2.1 Tijdzones TS

In de onderstaande kaart is weergegeven welke delen van de gemeente per tijdsnorm van het dekkingsplan bereikt kunnen worden voor zowel de DAG- als de ANW-situatie.

2.1.1 DAG-situatie

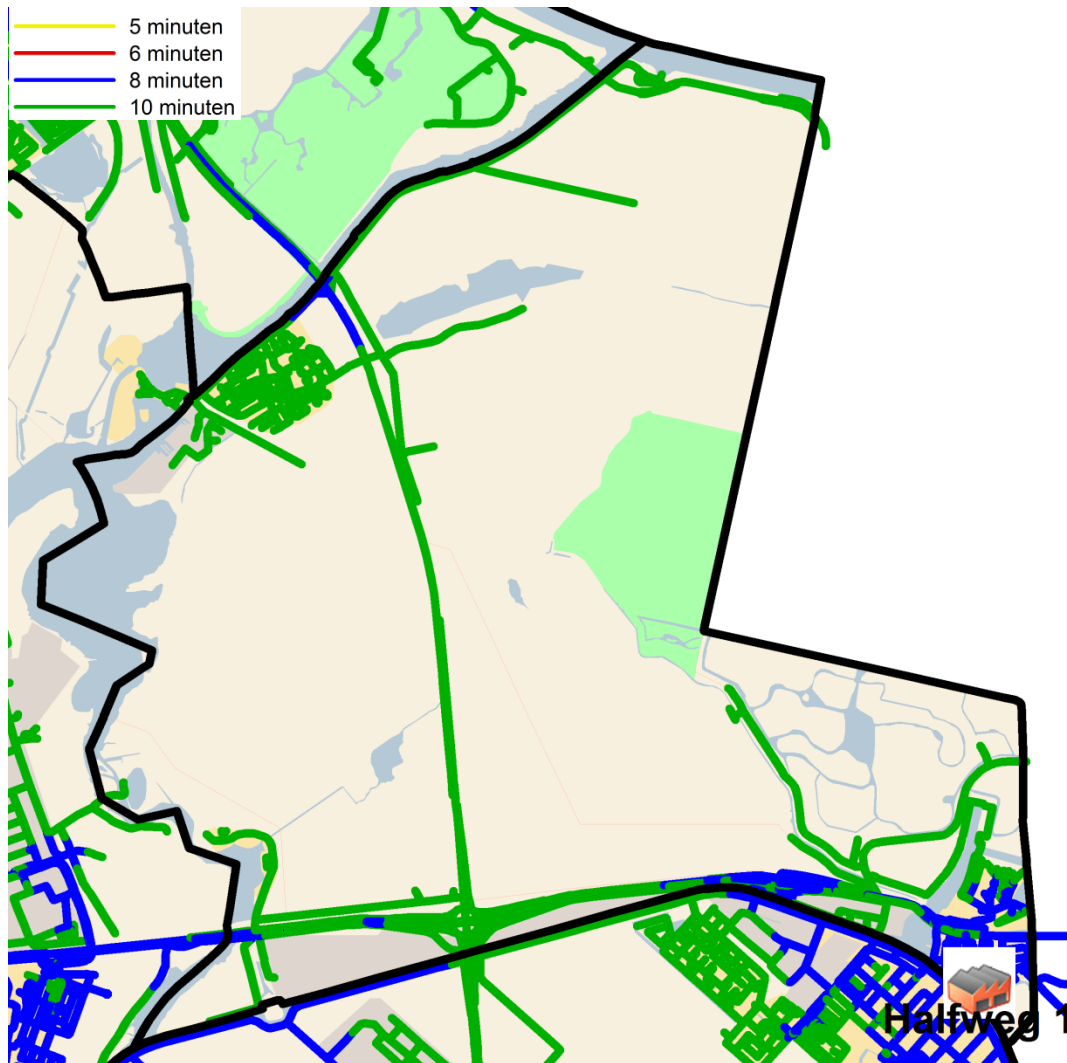

2.1.2 ANW-situatie

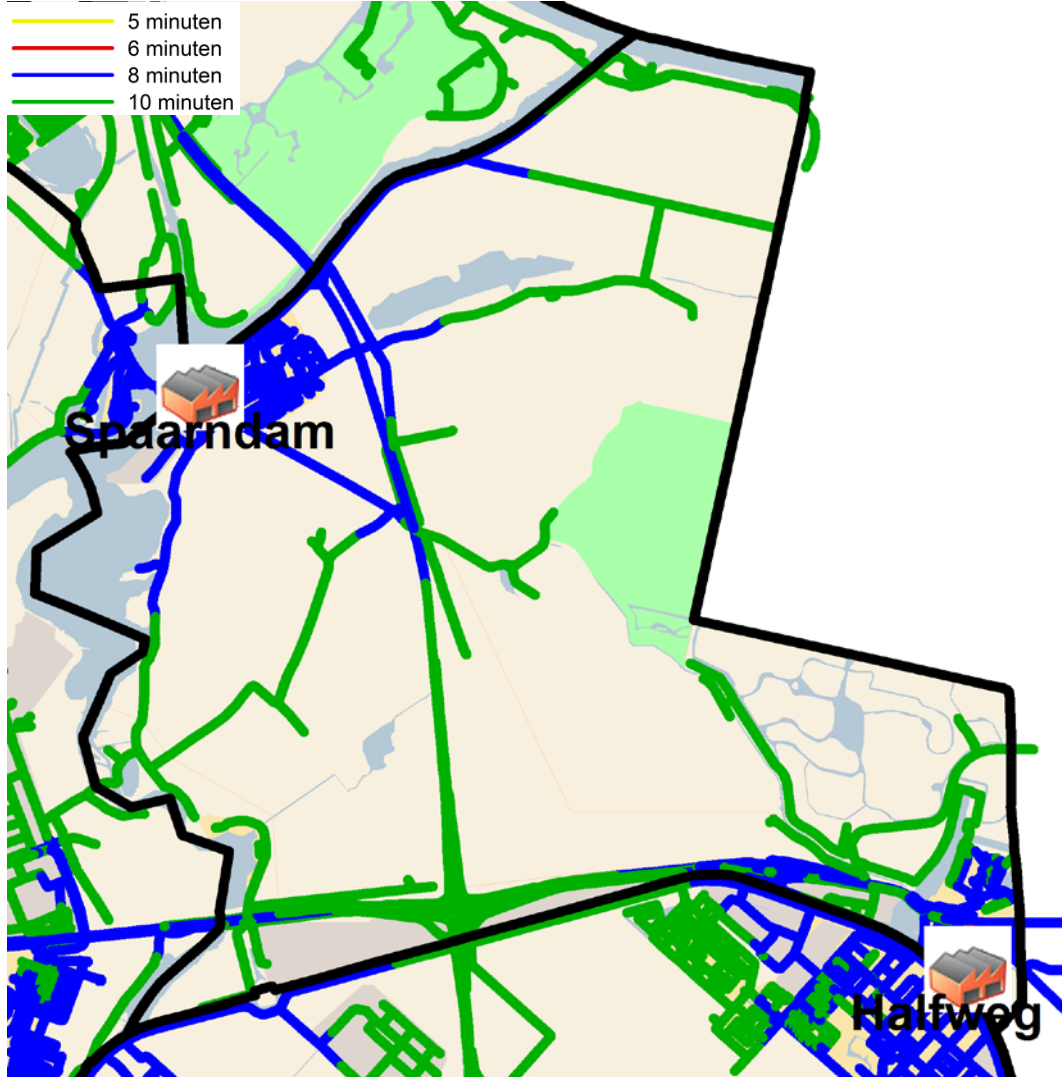

Brandweer Kennemerland maakt deel uit van de Veiligheidsregio Kennemerland

De Veiligheidsregio Kennemerland omvat de gemeenten Beverwijk, Bloemendaal, Haarlem, Haarlemmerliede en Spaarnwoude, Haarlemmermeer, Heemskerk, Heemstede, Uitgeest, Velsen en Zandvoort.