

Gemeentebelastingen Kennemerland Zuid



Jaarverslag GBKZ 2015

Gemeente Bloemendaal

April 2016

Corsa reg.nr. 2016011044

Inhoud

1. Inleiding

Inleiding

Het jaar 2015 stond voor GBKZ vooral in het teken van verdere perfectionering van de inrichting van de software als gevolg van de overgang naar het nieuwe pakket in 2013. Als onderdeel van de Bloemendaalse organisatie is GBKZ per 1 juni verhuisd van het oude Bennebroekse gemeentehuis naar het nieuwe gemeentehuis in Overveen. Met deze verhuizing is tevens verder vormgegeven aan het nieuwe werken ofwel de Bloemendaalse manier van werken, waarbij het sturen op prestaties een belangrijke rol speelt. Tevens is een aanzet gedaan tot de versterking en verduidelijking van de positie van de senioren nu team coördinatoren geheten. Hiermee wordt beoogd de aansturing van de teams en de afdeling als geheel te verbeteren.

Er is blijvend oog voor de jaarlijkse kosten van GBKZ. Er is definitief 1 formatieplaats ingeleverd als gevolg van digitalisering en stroomlijnen van werkprocessen over de afgelopen jaren. Tevens zijn niet alle budgetten uitgeput. Er is € 41.000 terugbetaald aan de gemeenten. In 2015 zijn voor het eerst de proceskosten per gemeente apart in rekening gebracht.

Van belang blijft wel om te waarborgen, dat ondanks lagere kosten de komende jaren toch dezelfde kwaliteit geleverd kan blijven worden. Belangrijke instrumenten om dit continue te monitoren zijn benchmarks en de externe controle door de Waarderingskamer. Tevens is in 2015 een zogenaamd 213A onderzoek uitgevoerd naar de doelmatigheid en doeltreffendheid van de belastingtaakuitvoering door GBKZ. Dit is onderdeel van een meerjarenonderzoeksprogramma naar alle onderdelen van de Bloemendaalse organisatie. De uitkomsten hiervan worden in 2016 gedeeld met de stuurgroep GBKZ. In 2015 heeft de Waarderingskamer voor het eerst een onderzoek gedaan naar de interne beheersingsmaatregelen in het WOZ-proces. De uitkomsten op de verschillende onderdelen variëren van voldoende tot goed. De rapportage wordt in 2016 gedeeld met de stuurgroep. Deze 'externe' controle instrumenten, in combinatie met de reguliere periodieke verantwoording in Marap's en jaarverslagen, is in de plaats gekomen van de vijfjaarlijkse evaluatie over het functioneren van GBKZ.

In 2015 is hard gewerkt aan het realiseren van een goede financiële aansluiting tussen inningsadministratie van GBKZ en de financiële systemen van de vier gemeenten. Achterstanden worden tot in 2016 ingelopen waarna dit vanaf januari 2016 maandelijks goed bijgehouden wordt.

Wel zien we dat de debiteurenstanden zijn toegenomen ten opzichte van 2013 en 2014. De oorzaken hiervan zijn onder meer dat de dwanginvordering over het jaar 2014 later is opgestart en dat er in 2015 voor het eerst sinds 2013 oninbare posten zijn afgeboekt.

Het aantal bezwaarschriften is eerder in 2014 sterk afgenomen t.o.v. voorgaande jaren. In 2015 is dit in de 4 deelnemende gemeenten tot stilstand gekomen dan wel gestaag verder gedaald. De kwaliteit van de taxaties alsmede de kwaliteit van de afhandeling van bezwaren in eerdere jaren zijn hier debet aan. Uiteraard spelen marktontwikkelingen hier ook een rol in. Daarnaast hoefde er tot op heden geen enkele dwangsomclaim te worden gehonoreerd vanwege overschrijding van de termijn voor het doen van uitspraak.

Het project dat in 2014 is gestart om de technische aansluiting op een aantal basisregistraties zoals BAG, Kadaster, Kamer van Koophandel en LV WOZ te realiseren, zal naar verwachting ook nog een groot deel van

2016 in beslag nemen. Begin 2015 is ook de gemeente Haarlemmerliede en Spaarnwoude als laatste aangesloten op de gegevensmakelaar van GBKZ, dus zijn alle vier gemeenten klaar voor geautomatiseerde gegevensuitwisseling, wat noodzakelijk is om dit project te laten slagen.

Het afdelingshoofd GBKZ

Victor Portanger

April 2016

2. Samenvatting actiepunten bedrijfsplan 2015



Volgens de norm



Nagenoeg volgens de norm



Niet volgens de norm, zie tekstuele toelichting



(nog) geen informatie op dit moment

Proces	Omschrijving	Norm/doel	Realisatie 2014				
			BL	HA	HE	ZA	Tabel
WOZ	Kwaliteitscriteria Waarderingskamer	Kwalificatie: goed	goed	goed	goed	goed	
	Blokkeringen WOZ objecten	Norm/doel: 1 maart max. 3%, 1 mei max. 1%, < 1% op 1 juni					Tabel 1
	Verzending beschikkingen	98% per 28 februari	98,5%	99,1%	99,7	99,7%	Tabel 2
Heffing	Verzending aanslagen	Conform planning Bedrijfsplan 2014					
	Aanslagbiljetten retour gekomen en vervangend gemaakt	≤1 % van totaal verzonden aanslagbiljetten	0,06%	0,13%	0,03%	0,07%	Tabel 9
Invordering	Verzending aanmaningen Vervaldatum aanslagbiljet	100% binnen 2 maanden na vervaldatum, met uitzondering van geblokkeerde posten					Tabel 10
	Verzending dwangbevelen Vervaldatum aanmaning	100% binnen 2 maanden na vervaldatum aanmaning, met uitzondering van geblokkeerde posten					Tabel 10

Proces	Omschrijving	Norm/doel	Realisatie 2014				
			BL	HA	HE	ZA	Tabel
	Kwijtschelding	Afhandeling binnen 4 maanden (90 % afgedaan voor 1-10)					Tabel 11
	% Oninbaar (inclusief dubieuze vorderingen)	BL 0,5 % HA 0,5 % HE 0,5 % ZA 0,5 %	0,18%	0,48%	0,29%	0,91%	Tabel 16
Bezwaar-afhandeling	WOZ	80% binnen 5 maanden na dagtekening, 90% voor 1 oktober en 100% voor 1 december					Error: Reference source not found
	Heffing	70% binnen 3 maanden na binnenkomst, 90% binnen 3 maanden daarna					Tabel 7
Bedrijfsvoering	Budgetten	Conform raming					Tabel 18
Aanslag-oplegging combikohier	Totaal opbrengst ten opzichte van de raming	Combikohier 100%	100%	102%	100%	102%	Tabel 21

3. WOZ

Tabel 1 Aantal WOZ objecten

WOZ OBJECTEN (Bron: STUFAP 2015V)	BL	HA	HE	ZA
Woningen	10.001	2.440	12.902	10.472
Niet-woningen	895	364	967	887
Totaal	10.896	2.804	13.869	11.359
Blokkeringen	14	4	11	6

Tabel 2 Aantal beschikkingen op 28 februari 2015

AANTAL BESCHIKKINGEN	BL	HA	HE	ZA
WOZ objecten 2015V	10.896	2.804	13.869	11.359
WOZ objecten met beschikking	10.733	2.779	13.830	11.325
% Beschikt	98,50%	99,11%	99,72%	99,70%

Tabel 3 Aantal beschikkingen op 31 december 2015

AANTAL BESCHIKKINGEN	BL	HA	HE	ZA
WOZ objecten 2015V	10.896	2.804	13.869	11.359
WOZ objecten met beschikking	10.860	2.782	13.841	11.354
% Beschikt	99,67%	99,22%	99,80%	99,96%

3.1 Toelichting op de WOZ bezwaren 2015

De aantallen WOZ bezwaren per zaak, binnengekomen in 2015. Eén zaak kan een bezwaar tegen meerdere WOZ objecten bevatten. Alle WOZ bezwaren binnengekomen in 2015 zijn afgehandeld.

Tabel 4 Aantal WOZ bezwaren 2013-2015 (per zaak incl. oude jaren)

	2013	2014	2015
BL	568	212	225
HA	72	47	38
HE	457	172	157
ZA	197	91	80
	1294	522	500

Grafiek 1: Aantallen WOZ bezwaren binnengekomen 2013-2015 (per zaak incl. oude jaren)

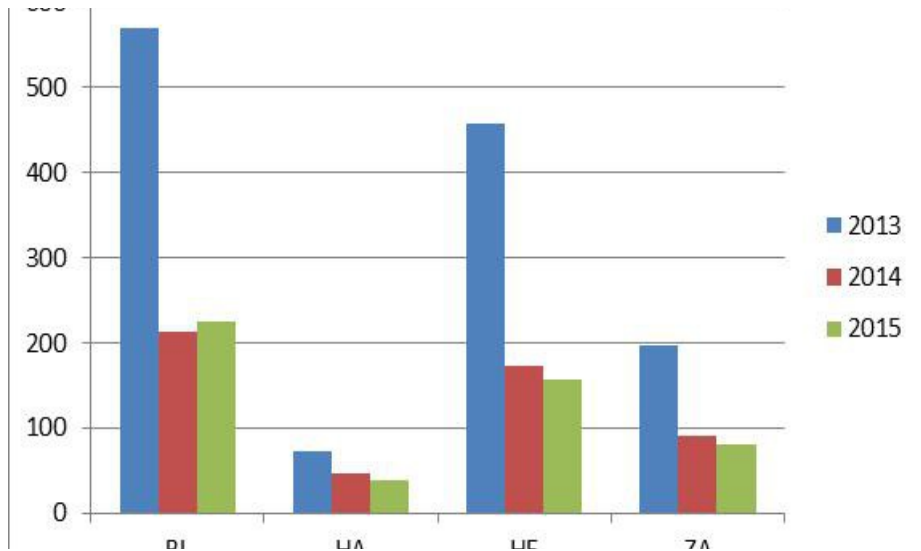

Tabel 5 WOZ bezwaren 2015 % gegrond/ongegrond (aantallen bezwaren per object betr. heffingsjaar 2015)

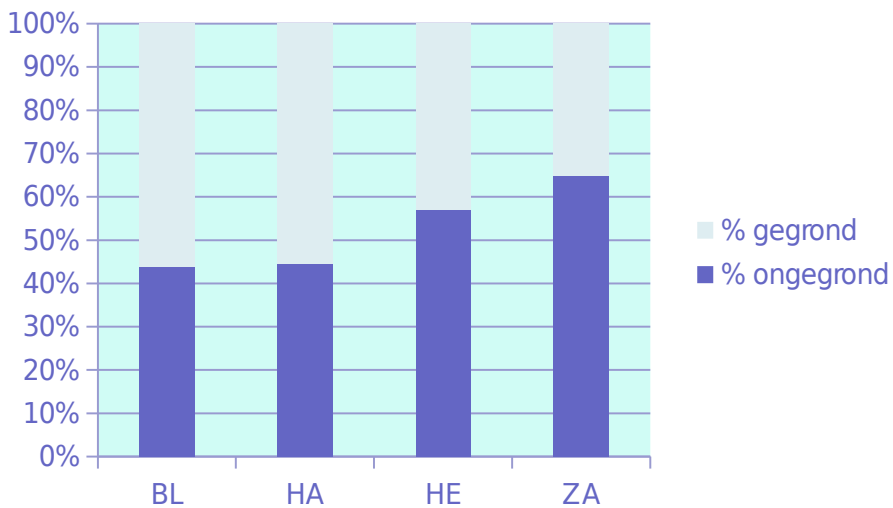

Tabel 6 % binnengekomen bezwaren (aantallen objecten t.o.v. beschikkingen betr. heffingsjaar 2015)

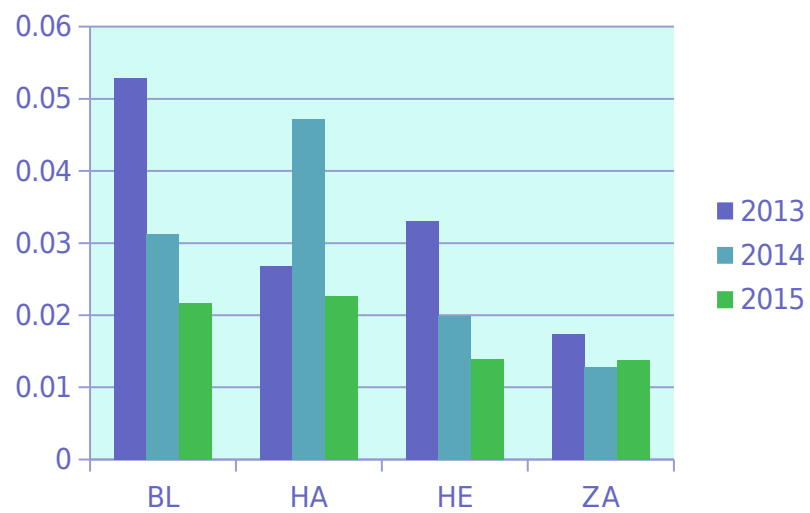

4. Heffing

4.1 Verzending aanslagen

De aanslagkohieren 2015 zijn conform het bedrijfsplan 2015 opgelegd.

4.2 Heffingsbezwaren

Tabel 7 Aantal heffingsbezwaren

	BL	HA	HE	ZA
Combikohier	33	18	25	44
Forensenbelasting				73
Grafrechten			1	1
Leges	10		6	11
Parkeerbelasting	173		157	202
Parkeervergunningen			18	
Precariobelasting	1	2	6	4
Reclamebelasting		2		
Toeristenbelasting				3

Totaal	217	22	213	338
---------------	------------	-----------	------------	------------

De heffingsbezwaren binnengekomen in 2015 zijn allen afgehandeld voor 31 december 2015.

De afhandeling van de heffingsbezwaren hebben een gemiddelde doorlooptijd 72 dagen.

Tabel 8 Aantal verzonden aanslagbiljetten per heffingsoort en belastingjaar (2013-2014-2015)

	BLOEMENDAAL			HAARLEMMERLIEDE			HEEMSTEDE			ZANDVOORT		
	2013	2014	2015	2013	2014	2015	2013	2014	2015	2013	2014	2015
Brandweerrechten												
Combi	11.529	12.184	11.500	2.830	2.991	2.930	14.060	15.157	14.673	10.292	11.110	10.422
Forensenbelasting										785	748	1442
Grafrechten							213	186	161	1.279	1.092	1062
Leges							344	335	326	346	401	269
Leges en precario	782	986	903									
Marktgelden							116	112	110			
Parkeerbelasting	900	551	1114				2657	2970	2245	4.103	3.432	2749

Parkeervergunningen							735	751	773			
Precario	2	2	2	1	1	1	171	591	459	264	453	260
Reclamebelasting				87	48	39						
Reinigingsrecht										9	10	10
Toeristenbelasting	20	16	16	9	12	13				325	201	420
Woonschepenhaven							72	72	72			
	13.233	13.739	13.535	2.927	3.052	2.983	18.368	20.174	18.819	17.403	17.447	16.634

Tabel 9 Aantal vervangend gemaakte aanslagbiljetten

	Aantal	% retour combikohier
Bloemendaal	8	0,06%
Haarlemmerliede	4	0,13%
Heemstede	6	0,03%
Zandvoort	12	0,07%

5. Invordering

Tabel 10 Aantallen verzonden aanmaningen en dwangbevelen

Toelichting op de doorlooptijd van de dwanginvordering:

In de belastingapplicatie is het helaas (nog) niet mogelijk een rapportage te maken met de doorlooptijden van de dwanginvordering. Normaal gesproken moet binnen twee maanden na vervaldatum de dwanginvordering gestart worden, tenzij er een betalingsregeling loopt. In 2015 zijn de aanmaningen en dwangbevelen niet maandelijks verstuurd.

De data waarop de aanmaningen zijn verstuurd zijn:

BL	AANTAL	HA	AANTAL	HE	AANTAL	ZA	AANTAL
2-2-2015	311	2-2-2015	57	2-2-2015	313	2-2-2015	366
15-5-2015	87	8-4-2015	106	3-7-2015	855	3-7-2015	153
3-7-2015	683	3-7-2015	228	16-9-2015	729	16-9-2015	2055
16-9-2015	196	16-9-2015	49	9-11-2015	19	11-11-2015	78
9-11-2015	188	4-12-2015	12	4-12-2015	104	4-12-2015	181
4-12-2015	28	Aanmaningen	452	Aanmaningen	2020	Aanmaningen	2833
Aanmaningen	1493	31-3-2015	35	31-3-2015	288	31-3-2015	492
31-3-2015	312	29-6-2015	106	10-9-2015	360	10-9-2015	84

29-6-2015	90	10-9-2015	108	11-11-2015	280	13-11-2015	1048
10-9-2015	273	11-11-2015	24	Dwangbevelen	928	Dwangbevelen	1624
9-11-2015	79	Dwangbevelen	273				
Dwangbevelen	754						

5.1 Kwijtscheldingen

Tabel 11 Kwijtscheldingen 2015

KWIJTSCHELDINGEN 2015 (PER AANVRAAG)	BL	HA	HE	ZA	TOTAAL
Toegewezen	128	37	177	316	658
Gedeeltelijk toegewezen	13	4	4	20	41
Afgewezen	40	12	44	96	192
In behandeling	16	7	17	53	93
Totaal aanvragen	197	60	242	485	984
Automatische kwijtscheldingen per biljet	64	21	109	168	362
Totaal kwijtscheldingen	261	81	351	653	1346

% afgedaan	92%	88%	93%	89%	91%
-------------------	------------	------------	------------	------------	------------

Een aantal kwijtscheldingen is op 31 december 2015 nog in behandeling omdat daarvoor de benodigde informatie nog niet is ontvangen van de aanvrager.

5.2 Debiteuren

Tabel 12 Openstaande posten

BLOEMENDAAL

1	2	3	4	5	6	7	8	9	10	11	12	13	14
JAAR	OPGELEGD	ONINBAAR VERKLAARD 2011	ONINBAAR VERKLAARD 2012	ONINBAAR VERKLAARD 2013	ONINBAAR VERKLAARD 2015	TOTAAL ONINBAAR 3+4+5+6	OPEN 31-12-2015	AANTAL	DUBIEUS	ONINBAAR VOORGESTELD	INBAAR	% ONINBAAR INCL DUBIEUS (6+11)/2	VOORZIENING ONINBAAR*
Opgelegd in 2007	10.279.826	7.727	8.115	12.798	536	29.176	7.275	1	0	0	7.275	0,28%	7.275
Opgelegd in 2008	10.230.434	5.599	3.841	5.506	4.607	19.553	2.678	5	0	0	2.678	0,19%	2.678
Opgelegd in 2009	9.099.751	2.797	17.952	2.567	93	23.409	8.089	39	0	0	8.089	0,26%	8.089
Opgelegd in 2010	11.306.518	1.352	18.221	5.107	831	25.511	65.481	84	0	0	65.481	0,23%	65.481

Opgelegd in 2011	12.719.323	1.778	34.347	4.694	1.678	42.496	42.727	105	0	0	42.727	0,33%	42.727
Opgelegd in 2012	13.539.630		8.732	8.694	1.540	18.966	89.820	134	0	0	89.820	0,14%	89.820
Opgelegd in 2013	12.593.019			0	3.471	3.471	174.660	307	0	0	174.660	0,03%	148.461
Opgelegd in 2014	13.509.502				2.344	2.344	313.111	471	0	0	313.111	0,02%	140.900
Opgelegd in 2015	14.844.649				419	419	978.421	1.214	0	0	978.421	0,00%	26.720
Totaal	108.122.652	19.253	91.208	39.366	15.519	165.346	1.682.262	2.360	0	0	1.682.262		532.151

HAARLEMMERLIED

E

1	2	3	4	5	6	7	8	9	10	11	12	13	14
JAAR	OPGELEGD	ONINBAAR VERKLAARD 2011	ONINBAAR VERKLAARD 2012	ONINBAAR VERKLAARD 2013	ONINBAAR VERKLAARD 2015	TOTAAL ONINBAAR 3+4+5+6	OPEN 31-12-2015	AANTAL	DUBIEUS	ONINBAAR VOORGESTELD	INBAAR	% ONINBAAR INCL DUBIEUS (6+11)/2	VOORZIENING ONINBAAR*
Opgelegd in 2008	1.910.967	1.163	2.942	1.538		5.643	348	1	0	0	348	0,30%	348
Opgelegd in 2009	2.537.773	2.021	12.661	4.849	209	19.739	260	1	0	0	260	0,78%	260
Opgelegd in 2010	2.768.089	656	16.213	8.430		25.299	5.165	7	0	0	5.165	0,91%	5.165
Opgelegd in 2011	2.460.922	369	13.972	7.306	382	22.030	7.226	22	0	0	7.226	0,90%	7.226
Opgelegd in 2012	2.504.505		7.824	1.304	636	9.764	22.442	46	0	0	22.442	0,39%	22.442
Opgelegd in 2013	2.699.823				469	469	43.751	51	0	0	43.751	0,02%	37.188

Opgelegd in 2014	2.855.723				1.343	1.343	238.130	167	0	0	238.130	0,05%	107.159
Opgelegd in 2015	3.172.706					0	89.987	228	0	0	89.987	0,00%	15.229
Totaal	20.910.508	4.209	53.612	23.428	3.039	84.287	407.309	523	0	0	407.309		195.017

HEEMSTED E

1	2	3	4	5	6	7	8	9	10	11	12	13	14
JAAR	OPGELEGD	ONINBAAR VERKLAARD 2011	ONINBAAR VERKLAARD 2012	ONINBAAR VERKLAARD 2013	ONINBAAR VERKLAARD 2015	TOTAAL ONINBAAR 3+4+5+6	OPEN 31-12-2015	AANTAL	DUBIEUS	ONINBAAR VOORGESTELD	INBAAR	% ONINBAAR INCL DUBIEUS (6+11)/2	VOORZIENING ONINBAAR*
Opgelegd in 2007	9.855.966	3.998	16.982	17.092	428	38.500	7.161	3	0	0	7.161	0,39%	7.161
Opgelegd in 2008	10.073.691	8.610	23.315	14.928	2.905	49.758	4.993	4	0	0	4.993	0,49%	4.993
Opgelegd in 2009	10.405.293	2.449	32.010	18.372	3.518	56.349	8.785	25	0	0	8.785	0,54%	8.785
Opgelegd in 2010	10.406.189	2.905	24.381	12.225	1.700	41.211	32.319	91	0	0	32.319	0,40%	32.319
Opgelegd in 2011	10.915.120	2.021	18.717	12.688	1.380	34.807	43.467	160	0	0	43.467	0,32%	43.467
Opgelegd in 2012	11.209.438		4.436	10.997	961	16.394	90.694	189	0	0	90.694	0,15%	90.694

Opgelegd in 2013	11.461.365			161	3.038	3.199	87.185	323	0	0	87.185	0,03%	74.107
Opgelegd in 2014	11.663.603				624	624	134.537	611	0	0	134.537	0,01%	60.542
Opgelegd in 2015	12.132.014				93	93	508.994	1.409	0	0	508.994	0,00%	35.183
Totaal	98.122.679	19.983	119.841	86.462	14.648	240.934	918.135	2.815	0	0	918.135		357.251

ZANDVOORT

1	2	3	4	5	6	7	8	9	10	11	12	13	14
JAAR	OPGELEGD	ONINBAAR VERKLAARD 2011	ONINBAAR VERKLAARD 2012	ONINBAAR VERKLAARD 2013	ONINBAAR VERKLAARD 2015	TOTAAL ONINBAAR 3+4+5+6	OPEN 31-12-2015	AANTAL	DUBIEUS	ONINBAAR VOORGESTELD 2015	INBAAR	% ONINBAAR INCL DUBIEUS (6+11)/2	VOORZIENING ONINBAAR*
Opgelegd in 2007	6.871.299	28.921	16.782	6.820	0	52.523	26.467	127	0	8.848	17.619	0,89%	26.467
Opgelegd in 2008	10.651.600	128.178	39.550	10.198	0	177.926	141.712	207	0	10.219	131.493	1,77%	141.712
Opgelegd in 2009	9.564.504	45.865	53.960	17.375	0	117.200	84.759	220	0	9.764	74.995	1,33%	84.759
Opgelegd in 2010	9.099.820	40.492	64.817	22.197	0	127.506	132.625	284	0	11.557	121.068	1,53%	132.625
Opgelegd in 2011	10.271.755	16.662	52.508	26.871	0	96.041	126.026	313	0	10.284	115.741	1,04%	126.026
Opgelegd in 2012	9.954.658	0	20.130	29.647	0	49.777	207.677	427	0	13.454	194.223	0,64%	207.677

Opgelegd in 2013	10.816.214	0	0	2.686	0	2.686	305.892	913	0	2.275	303.618	0,05%	260.008
Opgelegd in 2014	11.409.994				0	0	428.581	1.178	0	5.077	423.504	0,04%	192.861
Opgelegd in 2015	13.201.995				0	0	1.204.936	2.805	0	265	1.204.671	0,00%	343.252
Totaal	91.841.839	260.118	247.747	115.793	0	623.658	2.658.674	6.474	0	71.743	2.586.931		1.515.387

De debiteurenstanden bij alle gemeenten zijn toegenomen.

Grafiek 2: Grafiek : Debiteurenstand 2010 - 2015

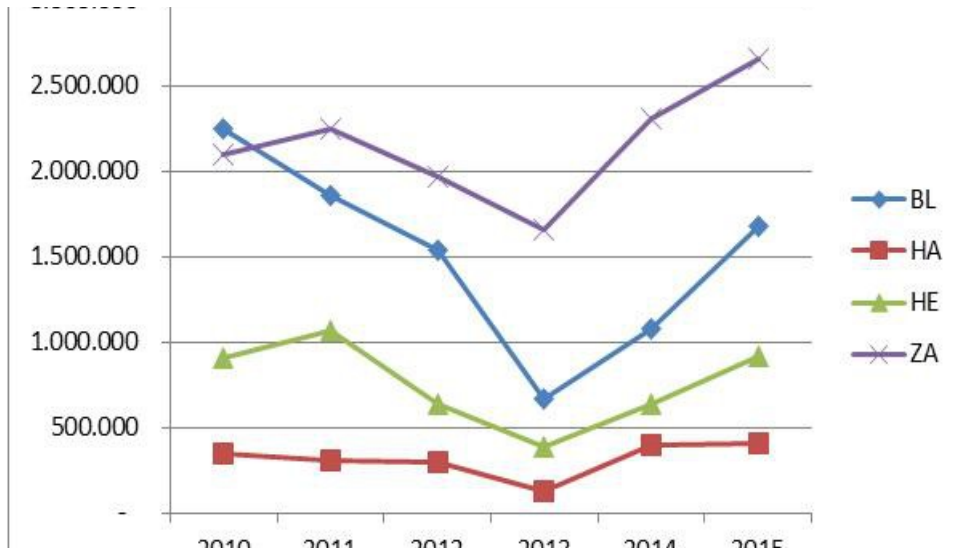

De debiteurenstanden zijn in 2015 toegenomen ten opzichte van 2013 en 2014.

De dwanginvordering is in 2014 als gevolg van de softwareconversie later is opgestart.

In 2014 zijn er geen posten oninbaar afgeboekt daar het nieuwe belastingstelsel nog niet was ingericht. Deze implementatie is in 2015 afgerond.

In 2015 zijn voor het eerst in Civision een gering aantal posten oninbaar afgeboekt. Vanaf 2015 zullen twee keer per jaar posten oninbaar worden voorgesteld en afgeboekt.

Per 31/12/2015 staan er een paar grote posten open waardoor het saldo hoog uitvalt:

Bloemendaal

20150001922050 € 108.666 5-2-2016 ontvangen
0

20150000007040 € 166.500 wordt voor 1-5-2016 voldaan

0

20150001644900 € 108.300 ligt ter incl € 7.269 kosten bij deurwaarder
0

Haarlemmerliede Eén belastingplichtige heeft een vijftal belastingaanslagen openstaan met een totaalsaldo ad € 22.164,00, hiervoor is een betalingsregeling getroffen.

20140000360300 € 174.334 Openstaande post 2014. Telefonisch contact geweest met de debiteur
0 in april 2016. Ontvangst in mei 2016

Heemstede

20150001908830 € 270.529 Op vervaldatum 31/12/2015 was deze nog niet voldaan waardoor er
0 een aanmaning is verzonden. Volgende week zal de zaak aan de deurwaarder worden overgedragen

Zandvoort € 573.000 Op 31 december was € 573.000 nog niet vervallen, daarvan is op 15-
4-2016 ontvangen € 380.603

Tabel 13 Nog niet vervallen op 31-12-2015

Nog niet vervallen op 31-12-2015	
BL	9.681
HA	4.556
HE	36.697
ZA	573.052

Tabel 14 Debiteurenstand per 1-5-2016

Aanslagen t/m 31-12-2015	Stand 1-1-2016	Stand 15-4-2016
BL	1.682.262	1.296.613
HA	407.309	392.423
HE	918.135	841.123
ZA	2.658.674	2.095.936

5.3 Oninbaar

De methodiek om de voorziening oninbaar van de deelnemende gemeenten te bepalen is als volgt afgesproken (conform de methodiek van de gemeente Zandvoort). Deze methodiek is door de accountant akkoord bevonden.

Tabel 15 Voorziening oninbaar

Aantal jaar openstaand bij eindbalans	Percentage te voorzien	Percentage berekenen over
3 jaar en ouder	100%	Openstaand Saldo
2 jaar	85%	Openstaand Saldo
1 jaar	45%	Openstaand Saldo
BL < 1 jaar	0,18%	Belastingopbrengst
HA < 1 jaar	0,48%	Belastingopbrengst
HE < 1 jaar	0,29%	Belastingopbrengst
ZA < 1 jaar	2,60%	Belastingopbrengst

Tabel 16 Gemiddeld % oninbaar over 2007 t/m 2015

Werkelijk Gemiddeld % 2007 - 2015	
BL	0,18%
HA	0,48%
HE	0,29%

ZA	0,91%
----	-------

Deze staffel is op basis van het volgende onderzoek tot stand gekomen:

Om te komen tot percentages om de voorziening dubieuze belastingdebiteuren te bepalen, is voor de posten ouder dan 1 jaar in kaart gebracht welk deel er niet betaald wordt per aanslag jaar. De gemiddelden van de jaren 2007 t/m 2012 zijn in kaart gebracht. Gemiddeld worden bijvoorbeeld openstaande posten van gemeente Zandvoort ouder dan 1 jaar en jonger dan 2 voor 45% niet betaald.

Openstaande posten 3 jaar en ouder

De openstaande posten 3 jaar en ouder zijn het gehele invorderingstraject doorlopen. Er zitten nog een paar betalingsregelingen in en mogelijke deelbetalingen op faillissementen. Voorzichtigheidshalve worden posten ouder dan 3 jaar voor 100% voorzien (gemiddeld wordt hierop meer dan 90% niet betaald).

Openstaande posten jonger dan 1 jaar

In de openstaande posten jonger dan 1 jaar zitten vorderingen die nog niet vervallen zijn. Daarnaast is veelal nog niet de gehele belastingopbrengst van dat belastingjaar opgelegd. In de periode 2007 t/m 2011 is voor Zandvoort € 1,3 miljoen als oninbaar afgeboekt. Dit is 2,6% van de totale belastingopbrengst in deze periode. Voor de gemeente Zandvoort wordt het percentage van 2,6 gehanteerd, voor de overige gemeenten wordt uitgegaan van het percentage oninbaar over alle jaren, met uitzondering het voorlaatste belastingjaar.

- (te) laag bedrag
- sanering/faillissement
- geen KVK inschrijving meer
- Vertrokken onbekend waarheen
- Geen verhaal
- Geëmigreerd
- Overleden, geen erven/erfenis verworpen

Verder zijn er openstaande posten als dubieus aangemerkt. Criteria voor dubieuze posten zijn:

- aanslag retour
- lopend beroep
- lopend bezwaar

- beslagen via de deurwaarder
- nog niet vervallen
- regeling

5.4 Openstaande posten 2007 - 2013

In de lijst met vorderingen komen openstaande posten voor vanaf 2013 en ouder. Deze posten zitten in de schuldbewaking.

Procedure schuldbewaking

Nadat de deurwaarder PB Overheden een dossier sluit kan deze drie maanden na sluiting in de schuldbewaking komen.

Een dossier komt in de schuldbewaking met de volgende criteria:

- Adres onbekend (Nederlandse debiteuren);
- Vorderingen > € 1.000;
- Geen verhaal (alles al geprobeerd, geen loonbeslag mogelijk, bankbeslag niets opgeleverd, geen vakantietoeslag, beslag op roerende zaken heeft niets opgeleverd)

Wanneer het dossier na drie maanden weer op agenda komt wordt eerst nagegaan of er een actueel adres bekend is. Klopt het adres dan ontvangt de belastingschuldige een brief met het verzoek alsnog te betalen. Reageert de belastingschuldige niet, dan ontvangt deze een rappel.

Verder wordt gekeken naar de verhaalsmogelijkheden (bijvoorbeeld als er wijziging is in het inkomen, loonbeslag, bankbeslag etc.).

Is het adres van de belastingschuldige (nog steeds) onbekend, dan wordt dossier een half jaar later opnieuw geopend. Gekeken wordt of er dan een actueel adres bekend is.

Een dossier wordt definitief gesloten als:

- Het adres van de belastingschuldige langer dan twee jaar onbekend is;
- De belastingschuldige hoge schulden heeft en dit na twee jaar nog zo is

Deze posten worden dan oninbaar.

5.5 Financiële aansluiting

Inmiddels is er eind 2015 en begin 2016 een inhaalslag gemaakt met de controle op de ontvangstverwerking over de jaren 2014 en 2015. De correcties die uit de controles kwamen zijn in maart en april uitgevoerd. Deze correcties zijn met de journaal exportbestanden aan de gemeenten geleverd. Met ingang van 2016 wordt maandelijks een aansluiting gemaakt tussen de bankontvangsten en de belastingapplicatie verwerkte ontvangsten.

6. Beroepen

Tabel 17 Aantal beroepen

JAAR INGEDIEND	BESLUIT	BL	HA	HE	ZA	TOTAAL PER JAAR
2013	ANDERS	14	2	15	8	
	GEEN UITSpraak	34	1	15	17	
	GEGROND	8	0	6	8	
	ONGEGROND	6	1	10	7	
Totaal 2013		62	4	46	40	152
2014	ANDERS	11	4	8	11	
	GEEN UITSpraak	29	7	27	5	
	GEGROND	5		6	8	
	ONGEGROND	14	4	11	10	
Totaal 2014		59	15	52	34	160
2015	ANDERS	19	1	3	2	
	GEEN UITSpraak	15	11	7	7	
	GEGROND	5	1	3	1	

	ONGEGROND	1		3	4	
Totaal 2015		40	13	16	14	83

De aantallen beroepen voor indienjaar 2015 zijn lager dan de voorgaande jaren. De reden hiervan is onder meer gelegen in het feit dat bezwaarschriften (o.a. van de no cure no pay-bureaus) pas in 2016 zijn afgedaan.

Ze zijn later afgedaan omdat de wens was de uitspraken tegelijkertijd af te doen, omdat dan de kostenvergoeding op basis van samenhangende zaken kon worden bepaald.

7. Bedrijfsvoering

7.1 Financieel overzicht

Tabel 18 Budgetten

OMSCHRIJVING	BEGROOT	WERKELIJK	VRIJE RUIMTE
Beïnvloedbare kosten			
Inhuur personeel	90.000		
Inhuur ext. pers. Belastingen		5.760	
Inhuur ext. pers. WOZ		10.358	
Inhuur automatisering GBKZ		20.450	
	90.000	36.568	53.432
Overige kosten	34.943	2.490	
Kosten heffingen		6.830	
Kosten invordering		11.462	
Kosten WOZ		6.198	

	34.943	26.979	7.964
Automatisering	130.625		
Onderhoud Civision		50.997	
Automatisering overig		85.338	
	130.625	136.335	-5.710
Totaal beïnvloedbare kosten	255.568	199.882	55.686

OMSCHRIJVING	BEGROOT	WERKELIJK	VRIJE RUIMTE
Niet beïnvloedbare kosten			
Personeelslasten volgens byl.1	1.105.432	1.055.910	49.522
Kapitaallasten	63.090	63.090	0
Aandeel overhead	553.040	553.040	0
Totaal niet beïnvloedbare kosten	1.721.562	1.672.040	49.522
Totaal	1.977.130	1.871.922	105.208

APART DOORBEREKENDE KOSTEN			
Proces-/griffiekst.belastingen		1.056	
Proces-/griffiekst. WOZ		30.985	
Kosten invordering		27.617	
		59.658	

Totaal door te berekenen		1.931.580
--------------------------	--	------------------

8. Afrekening 2015

Tabel 19 Afrekening 2015

GEMEENTE	TOTALE KOSTEN 2015	KOSTEN INVORDERING (DEURWA RDER)	PROCES - KOSTEN	VERDELING BUDGET 1+2+3	VOORSCHOT AL IN REKENING GEBRACHT	NOG TE BETALEN/O NTVANGEN 4-5	KOSTEN-PLAATS BL
	1	2	3	4	5	6	7
Bloemendaal	550.192	2.918	16.933	570.043	0		570.043
Haarlemmerliede	134.825	811	2.009	137.645	140.851	-3.206	

Heemstede	623.700	4.865	8.107	636.673	663.210	-26.537	
Zandvoort	563.205	19.023	4.992	587.220	598.588	-11.368	
Totaal	1.871.922	27.617	32.041	1.931.581	1.402.649	-41.111	

Tabel 20 Resultaat op invorderingskosten

GEMEENTE	Opbrengst invorderingskosten	Kosten deur-waarder	Resultaat op invorderingskosten
Bloemendaal	87.739	2.918	84.821
Haarlemmerliede	42.428	811	41.617
Heemstede	61.887	4.865	57.022
Zandvoort	109.428	19.023	90.405

9. Financiële verantwoording aanslagoplegging en kwijtschelding

Tabel 21 Financiële verantwoording aanslagoplegging en kwijtschelding

1	2	3	4	5	6	7	8	9	10	11	12	13	14
BLOEMENDAAL	Opbrengst aanslagen 2013	Vermindering aanslagen 2013	Netto opbrengst aanslagen+ Verminderingen 2013 2-3	Opbrengst aanslagen 2014	Vermindering aanslagen 2014	Netto opbrengst aanslagen+ Verminderingen 2014 5-6	Aanslagen en verminderingen oude jaren 4+7	Opbrengst aanslagen 2015	Vermindering aanslagen 2015	Netto opbrengst aanslagen+v ermindering en 2015 9-10	Raming 2015	Vershil Netto-Raming 11-12	% 12/11
Combikohier													
Afvalstoffenheffing	548		548	4.069	3.658	412	960	2.444.590	66.583	2.378.007	2.366.727	11.280	100%
Hondenbelasting				1.212	903	309	309	140.082	7.103	132.979	135.633	-2.654	98%

1	2	3	4	5	6	7	8	9	10	11	12	13	14
BLOEMENDAAL	Opbrengst aanslagen 2013	Vermin- dering aanslagen 2013	Netto opbrengst aanslagen+ Vermin- deringen 2013 2-3	Opbrengst aanslagen 2014	Verminde- ring aanslagen 2014	Netto opbrengst aanslagen+ Vermin- deringen 2014 5-6	Aanslagen en verminde- ring oude jaren 4+7	Opbrengst aanslagen 2015	Verminde- ring aanslagen 2015	Netto opbrengst aanslagen+v erminding en 2015 9-10	Raming 2015	Vershil Netto- Raming 11- 12	% 12/11
OZB eig niet-woning				103.289	4.962	98.327	98.327	850.001	8.668	841.333	832.363	8.970	101%
OZB eig woning	1571		1.571	5.094	14.142	-9.048	-7.477	5.687.521	9.746	5.677.775	5.592.137	85.638	102%
<i>Totaal OZB eigenaren</i>	<i>1.571</i>		<i>1.571</i>	<i>108.383</i>	<i>19.104</i>	<i>89.279</i>	<i>90.850</i>	<i>6.537.522</i>	<i>18.414</i>	<i>6.519.108</i>	<i>6.424.500</i>	<i>94.608</i>	<i>101%</i>
OZB gebruik niet-woning				45.081	4.449	40.632	40.632	501.017	7.256	493.761	542.758	-48.997	91%
Riool eig woning	120		120	822	2.530	-1.708	-1.588	955.202	1.641	953.561			
Riool gebr woning	340		240	1.827	6.527	-4.700	-4.460	1.318.785	27.028	1.291.757			
<i>Totaal Riool woning</i>	<i>460</i>		<i>360</i>	<i>2.649</i>	<i>9.057</i>	<i>-6.408</i>	<i>-6.048</i>	<i>2.273.987</i>	<i>28.669</i>	<i>2.245.318</i>	<i>2.356.746</i>	<i>-111.428</i>	<i>95%</i>
Riool eig niet woning				8.276	430	7.846	7.846	76.114	553	75.561			

1	2	3	4	5	6	7	8	9	10	11	12	13	14
BLOEMENDAAL	Opbrengst aanslagen 2013	Vermin- dering aanslagen 2013	Netto opbrengst aanslagen+ Vermin- deringen 2013 2-3	Opbrengst aanslagen 2014	Verminde- ring aanslagen 2014	Netto opbrengst aanslagen+ Vermin- deringen 2014 5-6	Aanslagen en verminde- ringen oude jaren 4+7	Opbrengst aanslagen 2015	Verminde- ring aanslagen 2015	Netto opbrengst aanslagen+v erminding en 2015 9-10	Raming 2015	Vershil Netto- Raming 11- 12	% 12/11
Riool gebr niet-woning				16.821	371	16.450	16.450	193.872	1.902	191.970			
<i>Totaal Riool niet woning</i>				25.097	801	24.296	24.296	269.986	2.455	267.531	242.049	25.482	111%
RZB eigendom							0	745		745			
RZB gebruik							0	40		40			
<i>Totaal RZB</i>						0	0	785	0	785	883	-98	89%
Totaal Combikohier	2.579	0	2.479	186.491	37.972	148.520	150.999	12.167.969	130.480	12.037.489	12.069.296	-31.807	100%

1	2	3	4	5	6	7	8	9	10	11	12	13	14
BLOEMENDAAL	Opbrengst aanslagen 2013	Verminder- ing aanslagen 2013	Netto opbrengst aanslagen+ Verminder- ingen 2013 2-3	Opbrengst aanslagen 2014	Verminderin- g aanslagen 2014	Netto opbrengst aanslagen+ Verminder- ingen 2014 5-6	Aanslagen en verminderin- gen oude jaren 4+7	Opbrengst aanslagen 2015	Verminderin- g aanslagen 2015	Netto opbrengst aanslagen+v erminderin- gen en 2015 9-10	Raming 2015	Vershil Netto- Raming 11- 12	% 12/11
Overig kohier													
Toeristenbelasting				32.352		32.352	32.352	622.512		622.512	654.720	-32.208	95%
Precario				14.420		14.420	14.420	743.451		743.451	767.605	-24.154	97%
Leges		14.276	-14.276	13.887	2.064	11.823	-2.453	1.002.079	57.462	944.617			
Parkeerbelastingen				2.379	240	2.139	2.139	65.656	4.228	61.428			
Totaal overig kohier		14.276	-14.276	63.038	2.304	60.734	46.458	2.433.698	61.690	2.372.008		-56.362	

1	2	3	4	5	6	7	8	9	10	11	12	13	14
BLOEMENDAAL	Opbrengst aanslagen 2013	Vermin- dering aanslagen 2013	Netto opbrengst aanslagen+ Vermin- deringen 2013 2-3	Opbrengst aanslagen 2014	Verminde- ring aanslagen 2014	Netto opbrengst aanslagen+ Vermin- deringen 2014 5-6	Aanslagen en verminde- ring oude jaren 4+7	Opbrengst aanslagen 2015	Verminde- ring aanslagen 2015	Netto opbrengst aanslagen+v erminding en 2015 9-10	Raming 2015	Vershil Netto- Raming 11- 12	% 12/11
Totaal kolom	2.579	14.276	-11.797	249.529	40.276	209.254	197.457	14.601.667	192.170	14.409.497		-88.169	

BLOEMENDAAL	Automatisch 2015	Verzoeken 2015	Totaal
Afvalstoffenheffing	14.098	4.611	18.709
Hondenbelasting	868	181	1.049
OZB eigendom			0

OZB gebruik	75		75
Riool gebruik niet- woning		2.855	2.855
Riool gebruik woning	8.023		8.023
RZB eigendom			0
Totaal	23.064	7.647	30.711

1	2	3	4	5	6	7	8	9	10	11	12	13	14
HAARLEMMER-LIEDE	Opbrengst aanslagen 2013	Verminderin g aanslagen 2013	Netto opbrengst aanslagen+v erminderinge n 2013 2-3	Opbrengst aanslagen 2014	Verminderin g aanslagen 2014	Netto opbrengst aanslagen+v erminderinge n 2014 5-6	Aanslagen en vermindering en oude jaren 4+7	Opbrengst aanslagen 2015	Verminderin g aanslagen 2015	Netto opbrengst aanslagen+v erminderinge n 2015 9-10	Raming 2015	Verschil Netto-Raming 11-12	% 12/11

Combikohier													
Afvalstoffenheffing	213		213	965	238	727	940	765.200	14.325	750.875	730.000	20.875	103%
Hondenbelasting				186	133	53	53	31.903	1.539	30.364	28.000	2.364	108%
OZB eig niet-woning	2.348		2.348	2.664	1.080	1.584	3.932	290.843	1.757	289.086	250.000	39.086	116%
OZB eig woning	541		541	560	171	389	930	742.648	1.216	741.432	760.000	-18.568	98%
<i>Totaal OZB eigenaren</i>	2.889		2.889	3.224	1.251	1.973	4.862	1.033.491	2.973	1.030.518			
OZB gebruik niet-woning	1.767		1.767	10.073	597	9.476	11.243	156.032	5.401	150.631	150.000	631	100%
Riool eig niet-woning	199		199	812		812	1.011	35.190		35.190	32.000	3.190	110%
Riool eig woning	199		199	203		203	402	482.310	828	481.482	474.000	7.482	102%
Riool gebruik niet woning	4.040		4.040	988	44	944	4.984	27.188	875	26.313	24.000	2.313	110%
Riool gebruik woning	57		57	174	73	102	159	206.690	3.827	202.863	200.000	2.863	101%

Totaal Rioolbelasting	4.495		4.495	2.177	117	2.061	6.556	751.378	5.530	745.848			
RZB eigendom woning				77		77	77	17.576		17.576	17.000	576	103%
Totaal Combikohier	9.364		9.364	16.702	2.336	14.367	23.731	2.755.580	29.768	2.725.812	2.665.000	60.812	102%
Overig kohier													
Toeristenbelasting				27.868		27.868	27.868	73.881		73.881	101.000	-27.119	73%
Precario							0	290.558		290.558	290.000	558	100%
Reclamebelasting							0	10.406	515	9.891	9.000	891	110%
Totaal overig kohier	0		0	27.868	0	27.868	27.868	374.845	515	374.330		-25.670	
Totaal kolom	9.364		9.364	44.570	2.336	42.235	51.599	3.130.425	30.283	3.100.142		35.142	

HAARLEMMERLIEDE	Automatisch 2015	Verzoeken 2015	Totaal
Afvalstoffenheffing	6.713	1.045	7.758
OZB eigendom woning			0
Hondenbelasting	82	82	164
Riool gebruik woning	2.035	365	2.400
Totaal	8.830	1.492	10.322

1	2	3	4	5	6	7	8	9	10	11	12	13	14
HEEMSTEDE	Opbrengst aanslagen 2013	Verminderin g aanslagen 2013	Netto opbrengst aanslagen+v erminderin g 2013 2-3	Opbrengst aanslagen 2014	Verminderin g aanslagen 2014	Netto opbrengst aanslagen+v erminderin g 2014 5-6	Aanslagen en vermindering en oude jaren 4+7	Opbrengst aanslagen 2015	Verminderin g aanslagen 2015	Netto opbrengst aanslagen+v erminderin g 2015 9-10	Raming 2015	Vershil Netto- Raming 11- 12	% 12/11
Combikohier													
Afvalstoffenheffing				3.568	3.832	-264	-264	2.815.408	136.005	2.679.403	2.671.230	8.173	100%
Hondenbelasting		128	-128	964	1.076	-112	-240	130.830	7.083	123.747	120.600	3.147	103%
OZB eig niet-woning	6209		6.209	25.231	568	24.663	30.872	720.027	4.200	715.827	761.000	-45.173	94%
OZB eig woning	637		637	4.270	4.041	229	866	4.723.314	50.927	4.672.387	4.582.000	90.387	102%
OZB gebruik niet-woning	4980		4.980	24.902	8.118	16.784	21.764	496.257	11.008	485.249	512.000	-26.751	95%
Riool eig niet-woning	355		355	1.512		1.512	1.867	146.089	196	145.893	143.935	1.958	101%
Riool eig woning	355		355	1.701	567	1.134	1.489	2.321.760	1.175	2.320.585	2.321.956	-1.371	100%

1	2	3	4	5	6	7	8	9	10	11	12	13	14
HEEMSTEDE	Opbrengst aanslagen 2013	Verminderin g aanslagen 2013	Netto opbrengst aanslagen+v erminderinge n 2013 2-3	Opbrengst aanslagen 2014	Verminderin g aanslagen 2014	Netto opbrengst aanslagen+v erminderinge n 2014 5-6	Aanslagen en vermindering en oude jaren 4+7	Opbrengst aanslagen 2015	Verminderin g aanslagen 2015	Netto opbrengst aanslagen+v erminderinge n 2015 9-10	Raming 2015	Vershil Netto- Raming 11- 12	% 12/11
RZB eig niet-woning							0			0			
RZB eig woning							0	5.155		5.155	5.400	-245	95%
RZB gebruik niet-woning							0			0			
Totaal combikohier	12.536	128	12.408	62.148	18.202	43.946	56.354	11.358.840	210.594	11.148.246	11.118.121	30.125	100%
Overig kohier													
Leges				49.954	1.310	48.645	48.645	794.499	297.041	497.458			

1	2	3	4	5	6	7	8	9	10	11	12	13	14
HEEMSTEDEN	Opbrengst aanslagen 2013	Verminderin g aanslagen 2013	Netto opbrengst aanslagen+v erminderin g 2013 2-3	Opbrengst aanslagen 2014	Verminderin g aanslagen 2014	Netto opbrengst aanslagen+v erminderin g 2014 5-6	Aanslagen en vermindering en oude jaren 4+7	Opbrengst aanslagen 2015	Verminderin g aanslagen 2015	Netto opbrengst aanslagen+v erminderin g 2015 9-10	Raming 2015	Verschil Netto- Raming 11- 12	% 12/11
Grafrechten				77		77	77	10.013		10.013	12.000	-1.987	83%
Havengeld							0	4.259		4.259			
Marktgeld					140	-140	-140	34.558		34.558			
Parkeerbelasting		113	-113	15.042	360	14.682	14.569	121.358	1.764	119.594	238.000	-118.406	50%
Precario		338	-338	1.301	2.005	-704	-1.042	199.428	2.637	196.791			
Parkeervergunningen					124	-124	-124	36.870	429	36.441			
Totaal overig kohier	0	451	-451	66.374	3.939	62.436	61.985	1.200.985	301.871	899.114		-120.393	
Totaal kolom	12.536	579	11.957	128.522	22.141	106.382	118.339	12.559.825	512.465	12.047.360		-90.268	

HEEMSTEDEN	Automatisch 2015	Verzoeken 2015	Totaal
Afvalstoffenheffing	22.553	27.259	49.812
Hondenbelasting	726	782	1.508
Totaal	23.279	28.041	51.320

1	2	3	4	5	6	7	8	9	10	11	12	13	14
ZANDVOORT	Opbrengst aanslagen 2013	Verminderin g aanslagen 2013	Netto opbrengst aanslagen+v erminderinge n 2013 2-3	Opbrengst aanslagen 2014	Verminderin g aanslagen 2014	Netto opbrengst aanslagen+v erminderinge n 2014 5-6	Aanslagen en vermindering en oude jaren 4+7	Opbrengst aanslagen 2015	Verminderin g aanslagen 2015	Netto opbrengst aanslagen+v erminderinge n 2015 9-10	Raming 2015	Verschil Netto-Raming 11-12	% 12/11
Combikohier													
Afvalstoffenheffing				2.504	3.209	-704	-704	1.965.036	52.428	1.912.608	1.901.597	11.011	101%
Hondenbelasting				375	679	-304	-304	112.087	4.513	107.574	104.445	3.129	103%
OZB eig niet woning				21.944	8.394	13.551	13.551	870.166	4.870	865.296	798.062	67.234	108%
OZB eig woning	932		932	2.971	1.291	1.679	2.611	2.764.357	2.667	2.761.690	2.758.741	2.949	100%
<i>Totaal OZB eigenaren</i>			932	24.915	9.685	15.230	16.162	3.634.523	7.537	3.626.986	3.556.803	70.183	102%
OZB gebruik niet woning				6.672	3.848	2.824	2.824	414.190	3.454	410.736	366.428	44.308	112%

1	2	3	4	5	6	7	8	9	10	11	12	13	14
ZANDVOORT	Opbrengst aanslagen 2013	Verminderin g aanslagen 2013	Netto opbrengst aanslagen+v erminderinge n 2013 2-3	Opbrengst aanslagen 2014	Verminderin g aanslagen 2014	Netto opbrengst aanslagen+v erminderinge n 2014 5-6	Aanslagen en vermindering en oude jaren 4+7	Opbrengst aanslagen 2015	Verminderin g aanslagen 2015	Netto opbrengst aanslagen+v erminderinge n 2015 9-10	Raming 2015	Vershil Netto- Raming 11- 12	% 12/11
Riool gebruik niet woning				4.092	4.979	-888	-888	328.930	11.692	317.238	188.390	128.848	168%
Riool gebruik woning	4.993		4.993	6.961	2.524	4.437	9.430	1.758.861	44.874	1.713.987	1.836.760	-122.773	93%
<i>Totaal Rioolbelasting</i>			4.993	11.052	7.503	3.549	8.542	2.087.791	56.566	2.031.225	2.025.150	6.075	100%
Totaal combikohier	5.925	0	5.925	45.519	24.924	20.595	26.520	8.213.627	124.498	8.089.129	7.954.423	134.706	102%
Overig kohier													
Forensenbelasting	6.671	7.397	-726	605.311	34.075	571.236	570.510	631.624	10.409	621.215	624.900	-3.685	99%
Grafrechten onderhoud				5.766	1.120	4.646	4.646	170.201	1.137	169.064	111.691	57.373	151%

1	2	3	4	5	6	7	8	9	10	11	12	13	14
ZANDVOORT	Opbrengst aanslagen 2013	Verminderin g aanslagen 2013	Netto opbrengst aanslagen+v erminderinge n 2013 2-3	Opbrengst aanslagen 2014	Verminderin g aanslagen 2014	Netto opbrengst aanslagen+v erminderinge n 2014 5-6	Aanslagen en vermindering en oude jaren 4+7	Opbrengst aanslagen 2015	Verminderin g aanslagen 2015	Netto opbrengst aanslagen+v erminderinge n 2015 9-10	Raming 2015	Verschil Netto- Raming 11- 12	% 12/11
Grafrechten				14.729	2.197	12.532	12.532	144.328	3.858	140.470	113.785	26.685	123%
Dierenbegraafplaats				358		358	358				6.957		
<i>Grafrechten totaal</i>			0	20.854	3.317	17.537	17.537	314.529	4.995	309.534	232.433	84.058	275%
Leges				6.484	1.433	5.051	5.051	254.207	8.540	245.667	157.725	87.942	156%
Parkeren			-56	6.440	616	5.824	5.768	147.504	3.136	144.368	233.176		
Parkeren buitenlanders							0			0			
Parkeren naheffing			-2	253	24	229	227	5.718	123	5.595			
<i>Parkeren totaal</i>			-58	6.693	640	6.053	5.995	153.222	3.259	149.963	233.176	-83.213	64%
Precario				12.627	10.287	2.339	2.339	166.092	1.515	164.577			

1	2	3	4	5	6	7	8	9	10	11	12	13	14
ZANDVOORT	Opbrengst aanslagen 2013	Verminderin g aanslagen 2013	Netto opbrengst aanslagen+v erminderinge n 2013 2-3	Opbrengst aanslagen 2014	Verminderin g aanslagen 2014	Netto opbrengst aanslagen+v erminderinge n 2014 5-6	Aanslagen en vermindering en oude jaren 4+7	Opbrengst aanslagen 2015	Verminderin g aanslagen 2015	Netto opbrengst aanslagen+v erminderinge n 2015 9-10	Raming 2015	Vershil Netto- Raming 11- 12	% 12/11
Precario subjectgebonden				1.220		1.220	1.220	487.622		487.622			
<i>Totaal precario</i>				13.846	10.287	3.559	3.559	653.714	1.515	652.199	675.483	-23.284	97%
Reinigingsrecht								36.059		36.059	45.726	-9.667	79%
Reinigingsrecht BTW							0	7.572		7.572		7.572	
Toeristenbelasting	360		360	130.204	2.520	127.684	128.044	2.266.441	608	2.265.833	2.228.030	37.803	102%
Totaal overig kohier	7.031	7.397	-424	783.393	52.272	731.120	730.696	4.317.368	29.326	4.288.042		97.526	
Totaal kolom	12.956	7.397	5.501	828.911	77.196	751.715	757.216	12.530.995	153.824	12.377.171		232.232	

1	2	3	4	5	6	7	8	9	10	11	12	13	14
ZANDVOORT	Opbrengst aanslagen 2013	Verminderin g aanslagen 2013	Netto opbrengst aanslagen+v erminderinge n 2013 2-3	Opbrengst aanslagen 2014	Verminderin g aanslagen 2014	Netto opbrengst aanslagen+v erminderinge n 2014 5-6	Aanslagen en vermindering en oude jaren 4+7	Opbrengst aanslagen 2015	Verminderin g aanslagen 2015	Netto opbrengst aanslagen+v erminderinge n 2015 9-10	Raming 2015	Verschil Netto- Raming 11- 12	% 12/11

ZANDVOORT	Automatisch 2015	Verzoeken 2015	Totaal
Afvalstoffenheffing	32.639	44.096	76.735
Hondenbelasting	1.504	1.002	2.506
OZB eigendom		741	741
OZB gebruik	250		250
Riool gebruik niet- woning			0

Riool gebruik woning	31.578	42.174	73.752
Totaal	65.971	88.013	153.984