

Voorgevel
Amsterdamsestraatweg

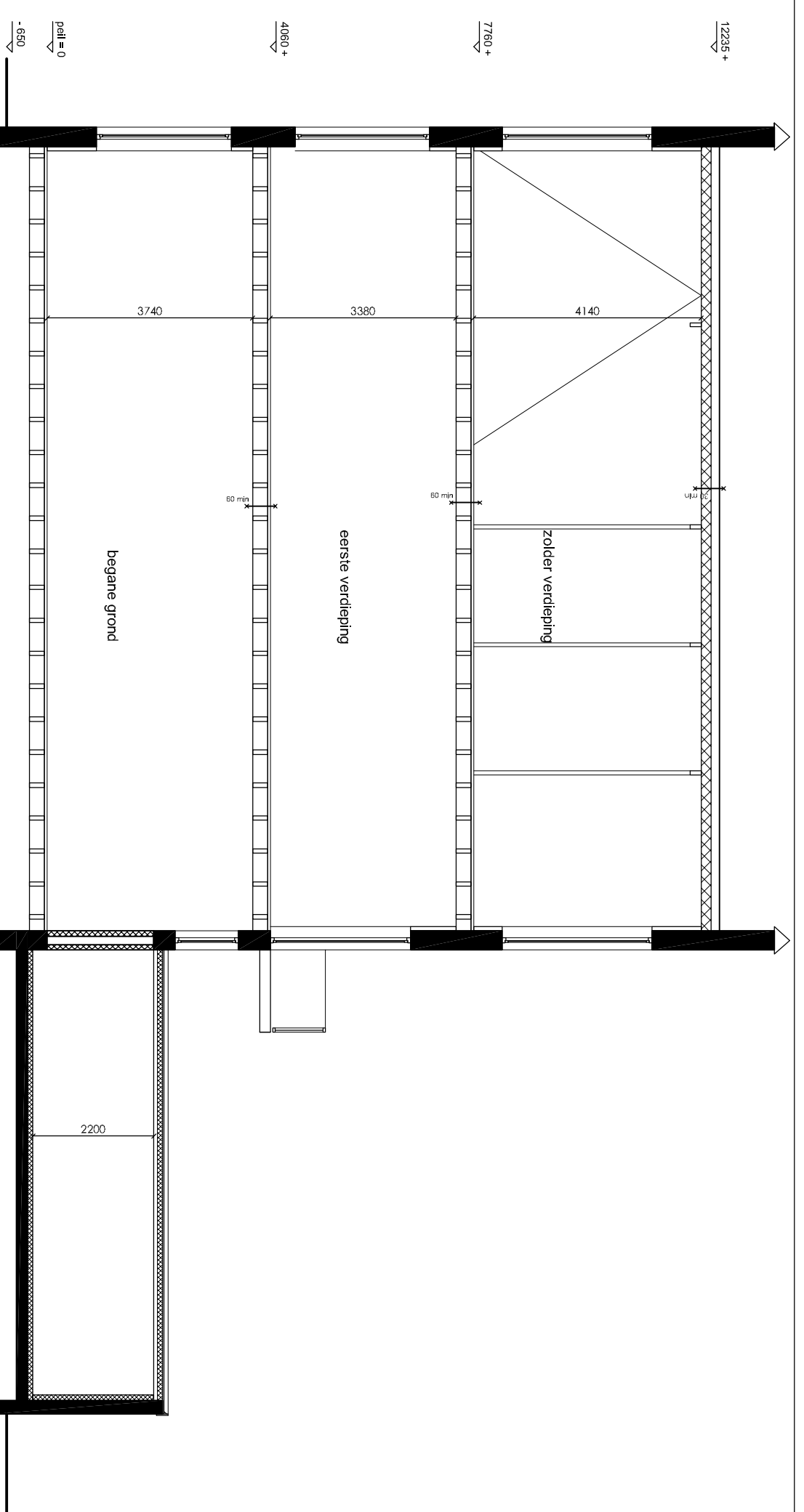

Doorsnede B-B

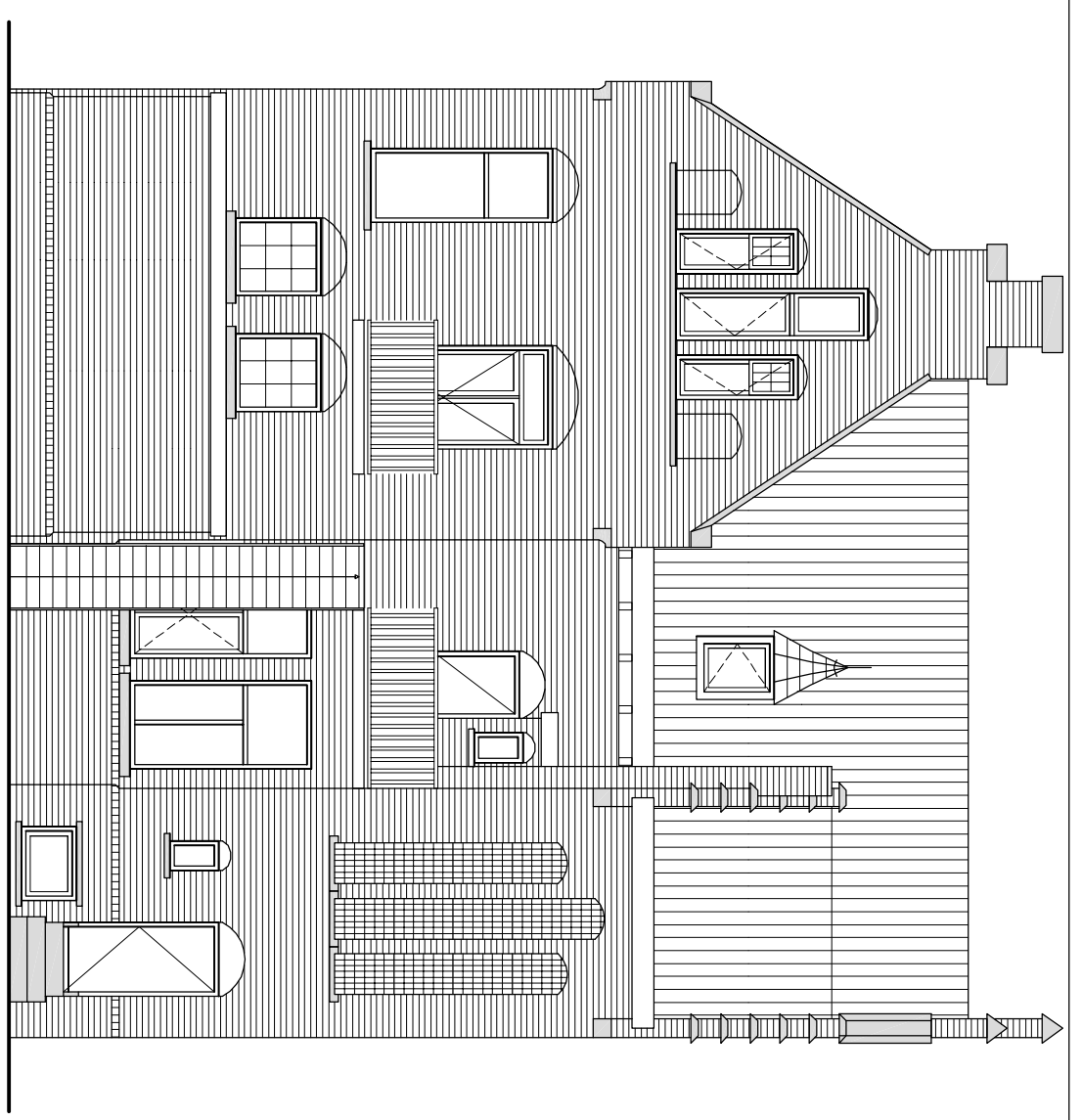

Achtergevel
Amsterdamsestraatweg

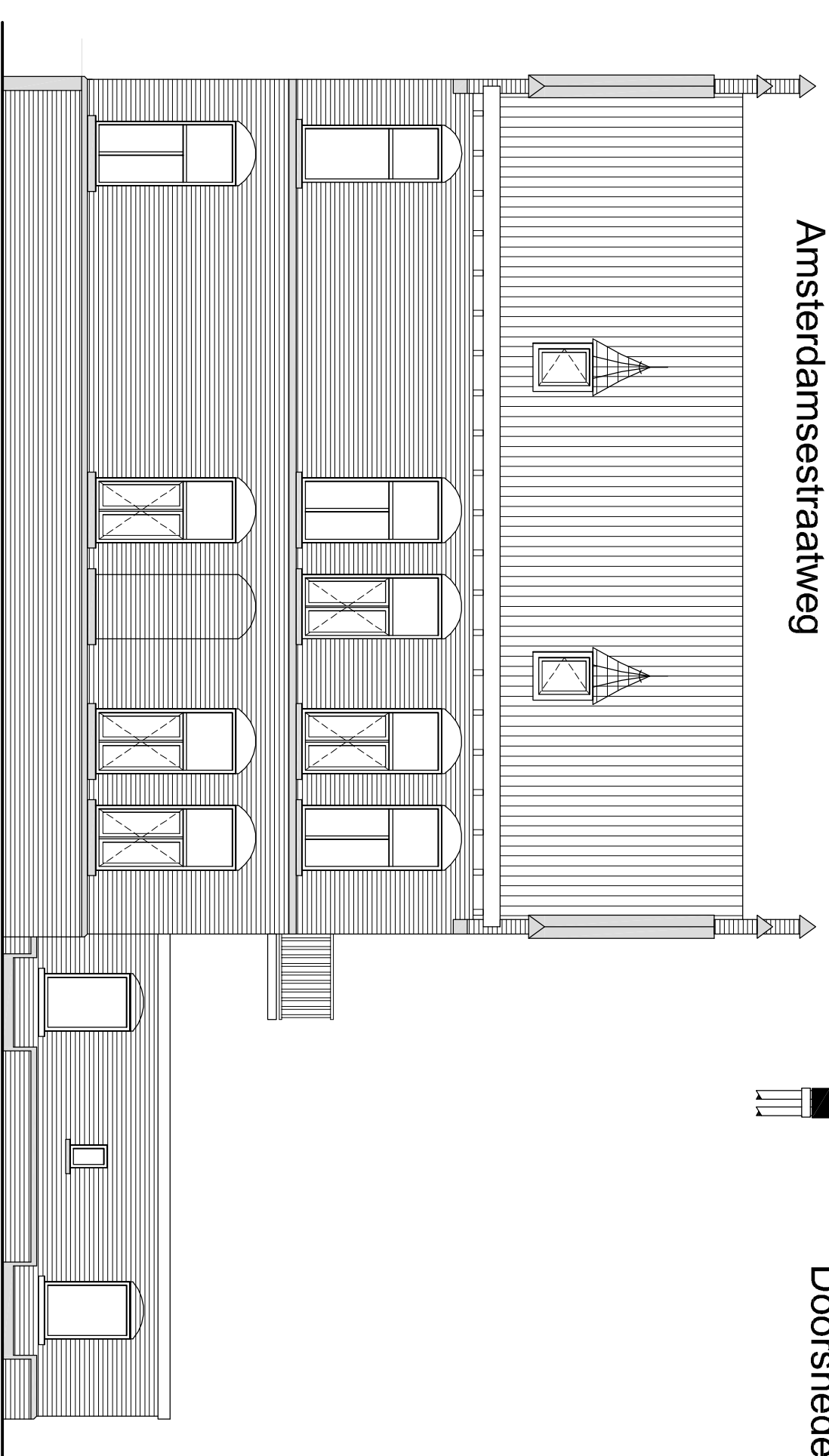

Voorgevel
Schoolstraat

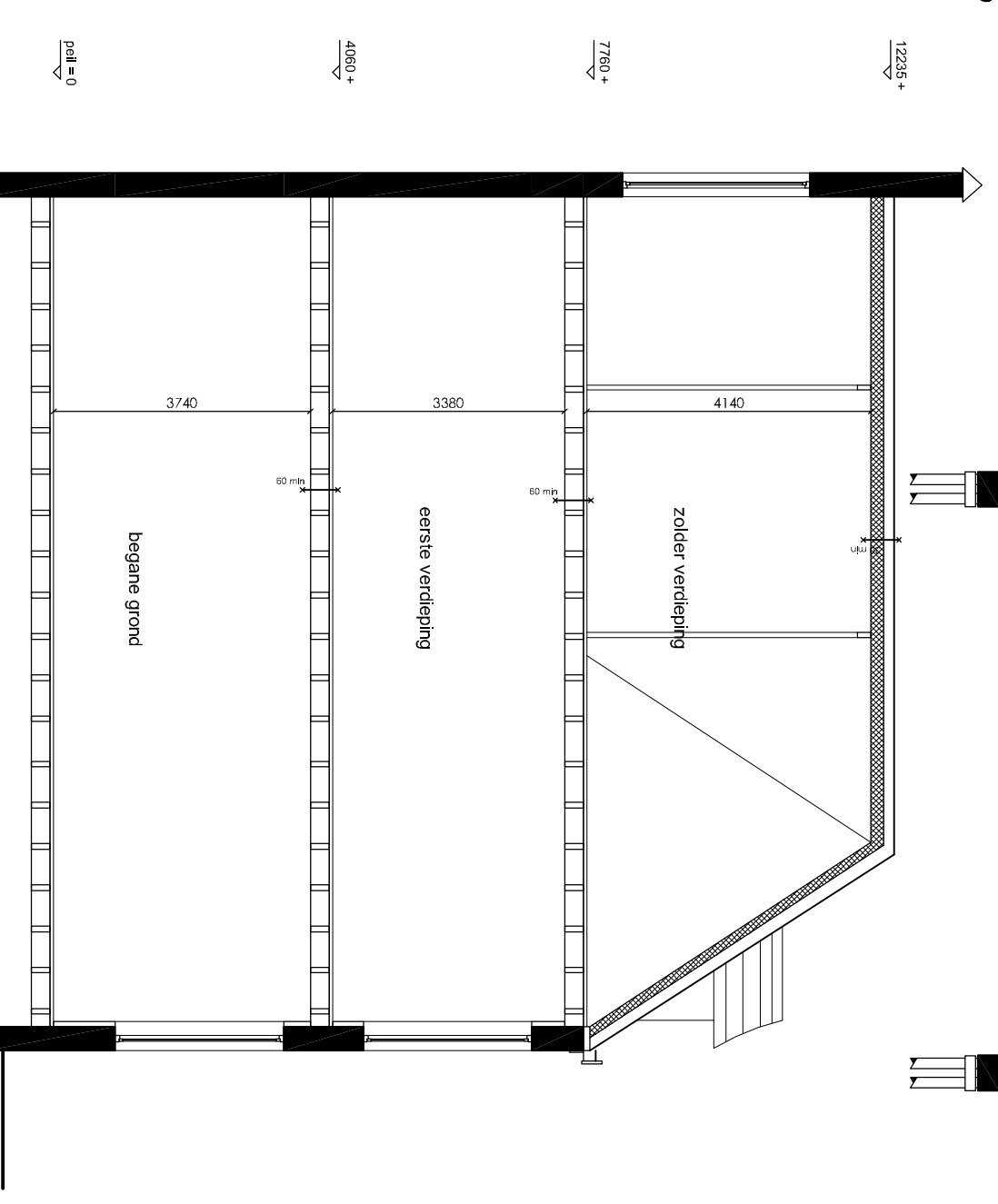

Doorsnede A-A

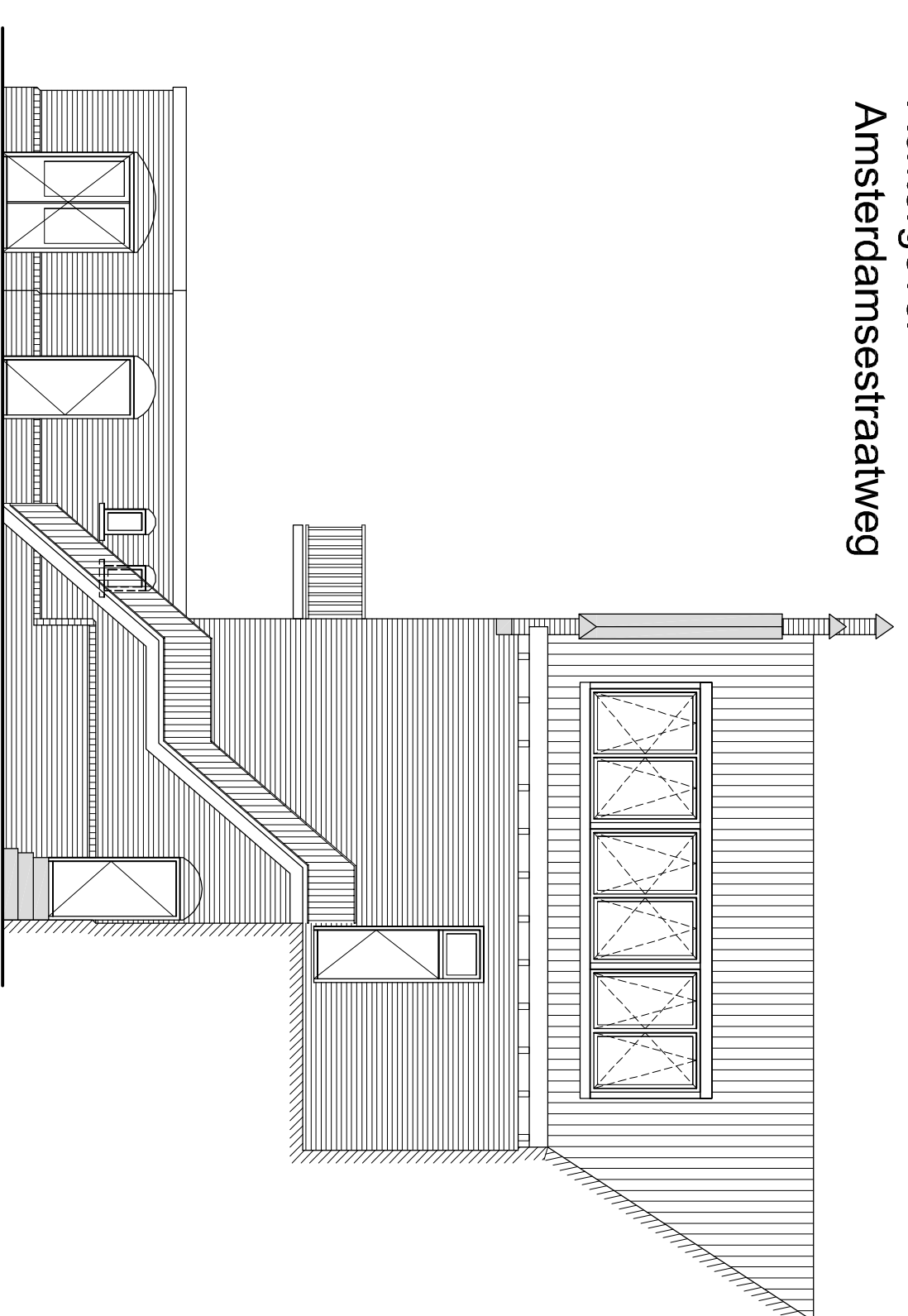

Achtergevel
Schoolstraat

RENVOL

- dakconstructie
- vloer constructie
- muren
- gevels
- kozels
- ramen
- deuren
- meubels
- sanitair
- verlichting
- ventilatie
- verwarming
- airconditioning
- lift
- trappen
- andere constructies

Algemeen

- Gebouwen en bouwkosten worden vastgesteld op basis van de bestaande situatie en de beschikbare gegevens. Het is niet mogelijk om de exacte kosten te bepalen. De afwijking kan maximaal 10% bedragen.



Staatje
Amsterdamsestraatweg 10

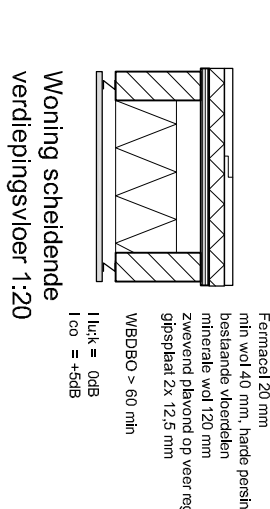

Woning scheidende
verdiepingen
1:20

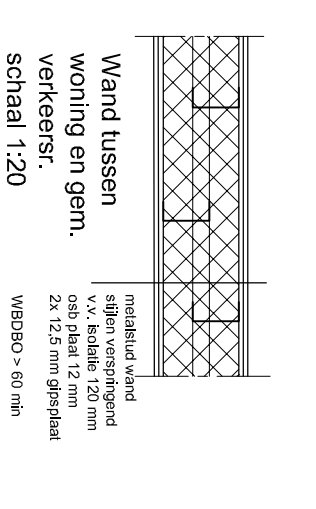

Wand tussen
woning en gsm.
verkeers
schaal 1:20

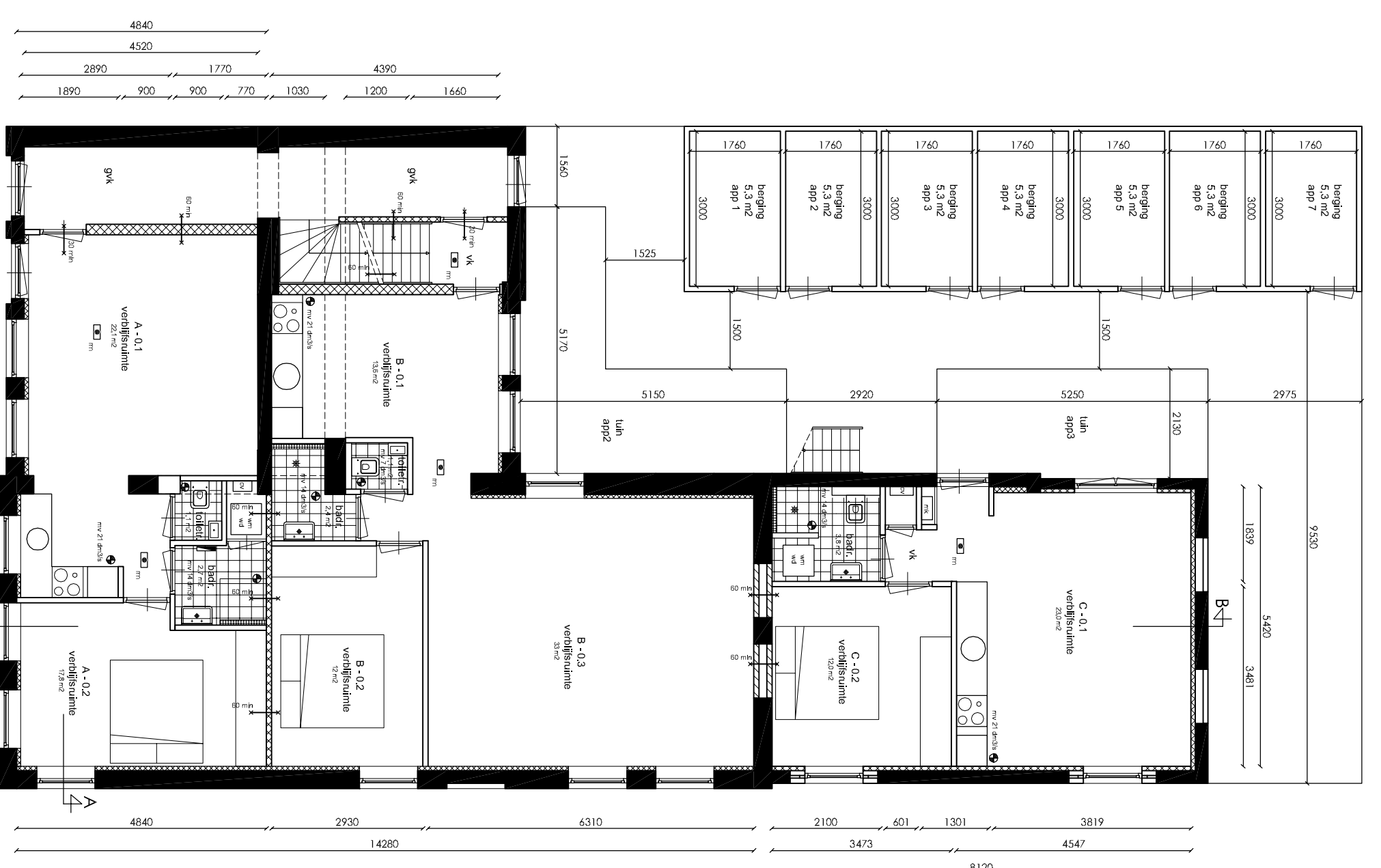

Begane grond

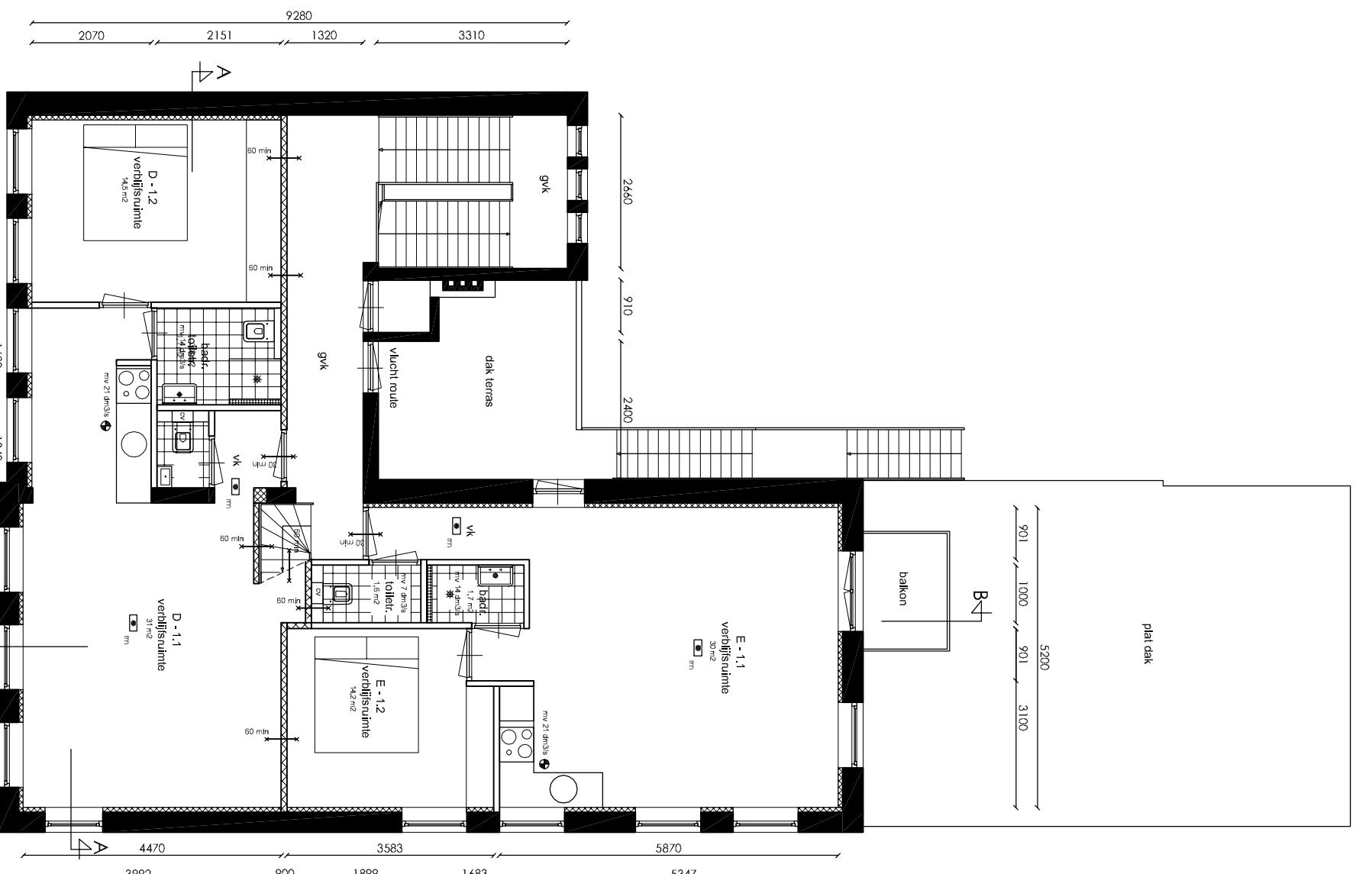

Eerste verdieping

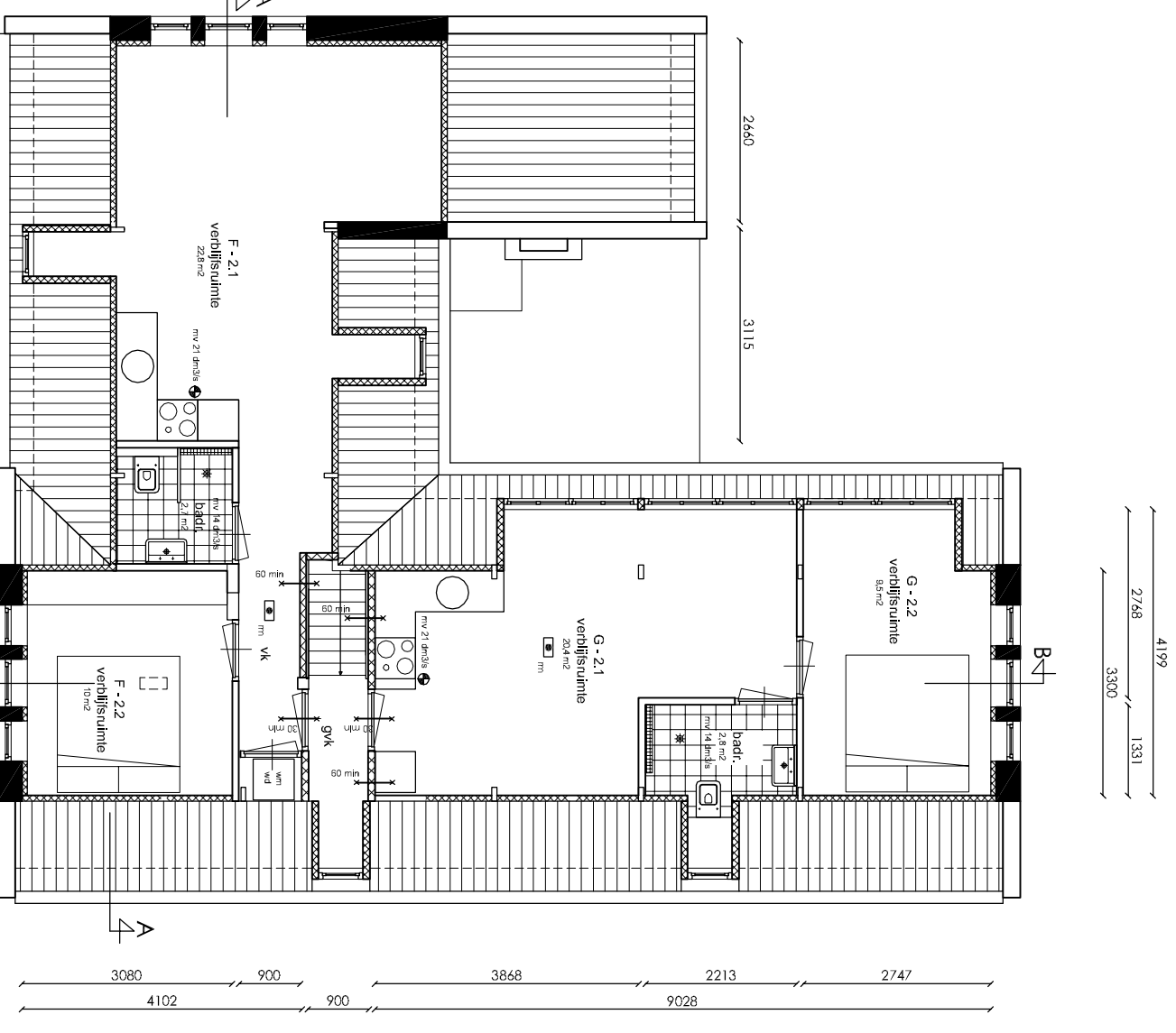

Zolder verdieping

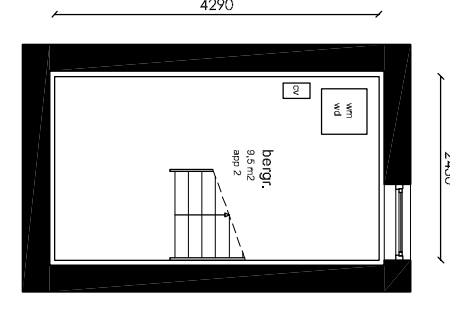

Kelder

AMSTERDAMSESTRAATWEG 10

opdrachtgever: Meijer Vastgoed Beleggen BV
 Onderwerp: Nieuwe bestand
 Faas: Bouwaanvang
 Datum: 15-04-13
 Gewijzigd:
 Schaal: 1:100
 Formaat: A1
 Werk nr.: 1348
 getekend: TB
 Tekeningnummer: