

Voorgevel
Amsterdamsestraatweg

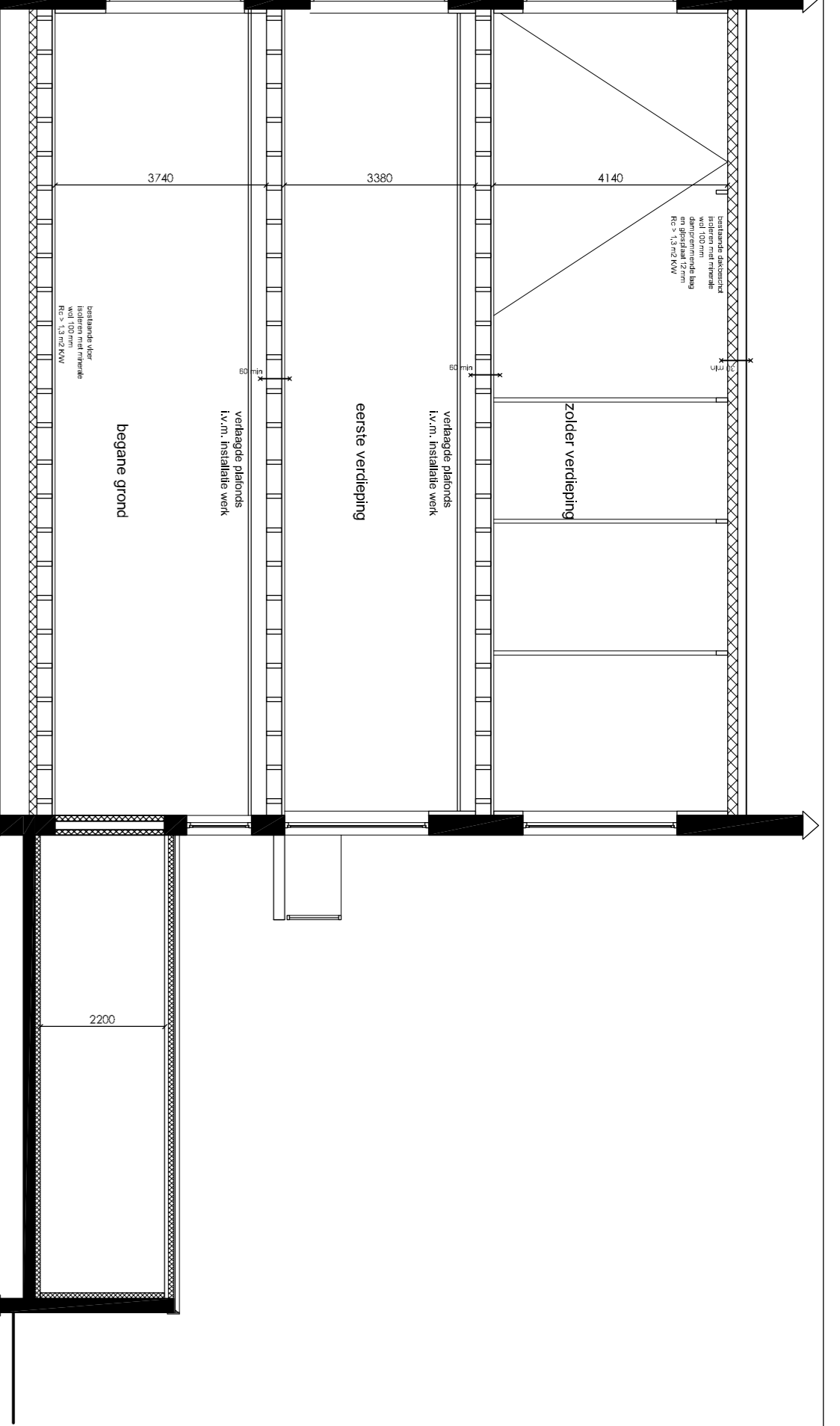

Doorsnede B-B

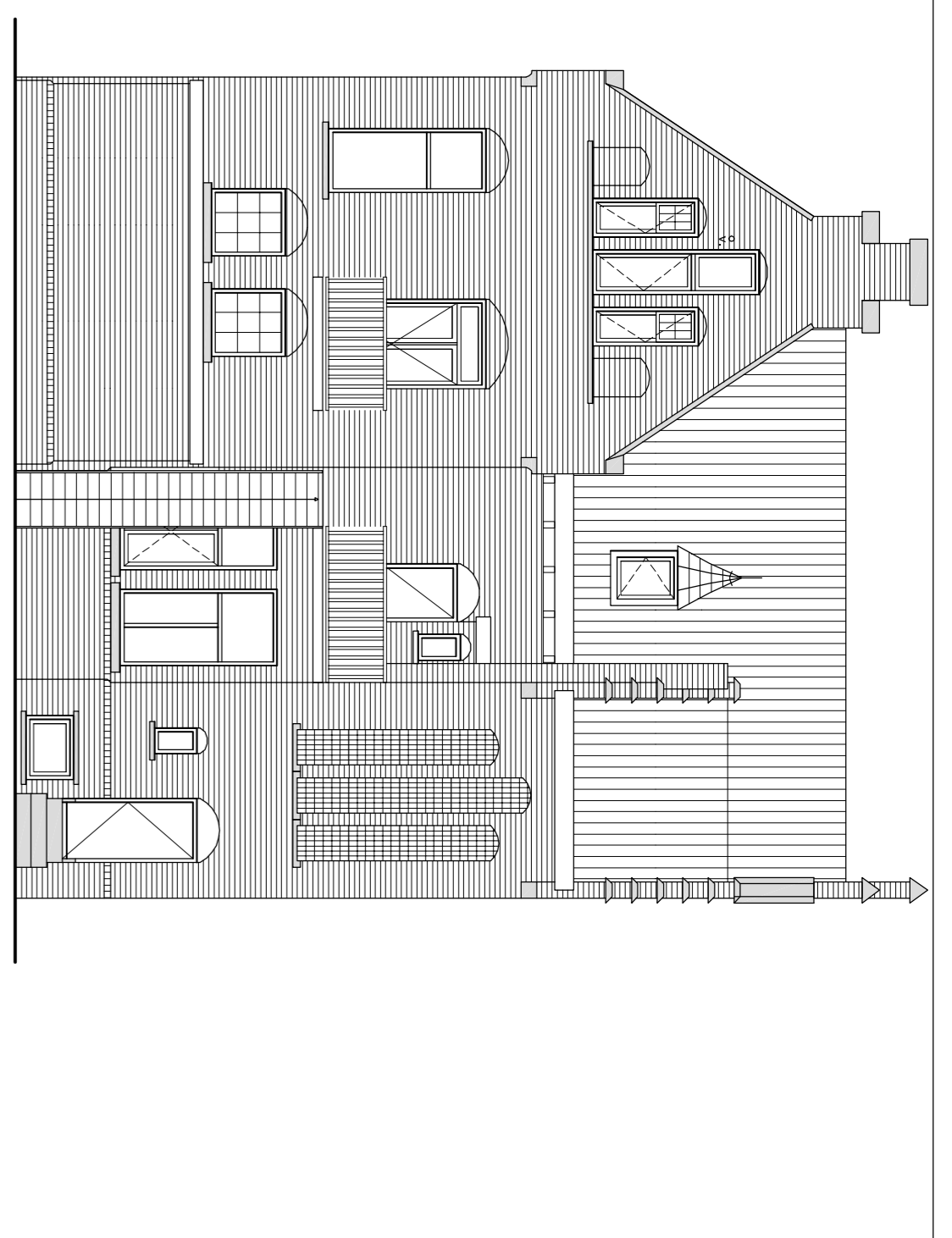

Achtergevel
Amsterdamsestraatweg

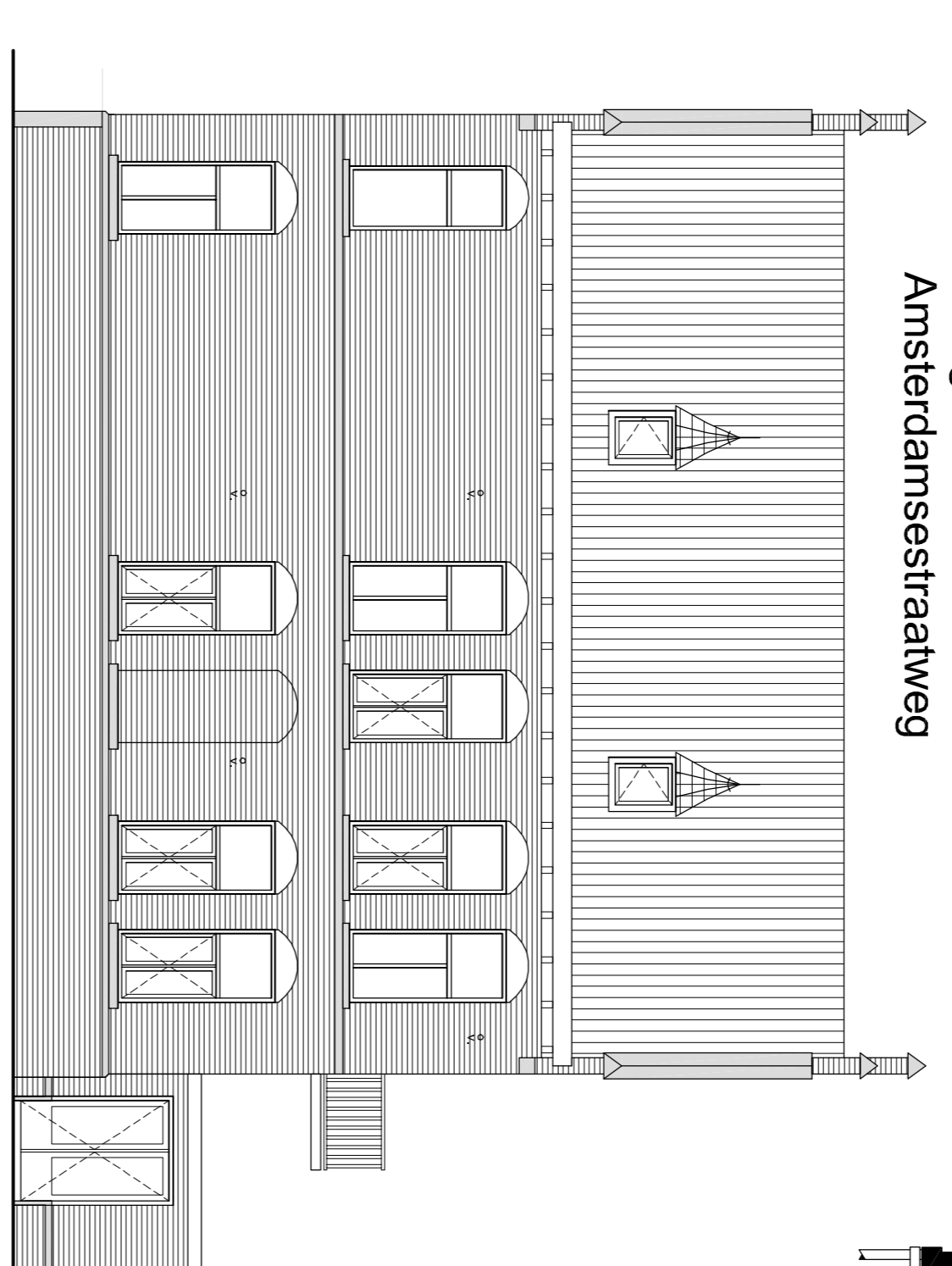

Voorgevel
Schoolstraat

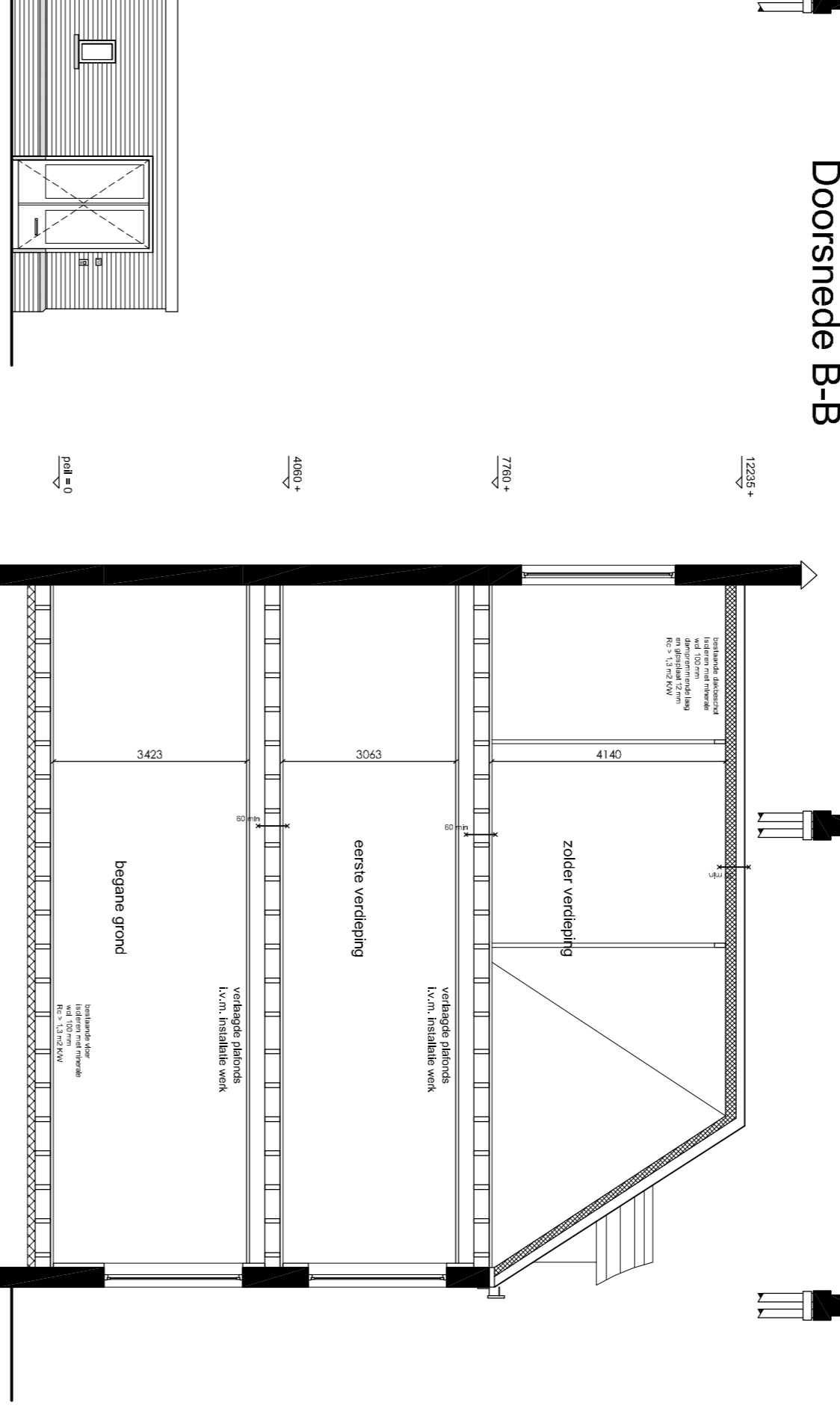

Doorsnede A-A

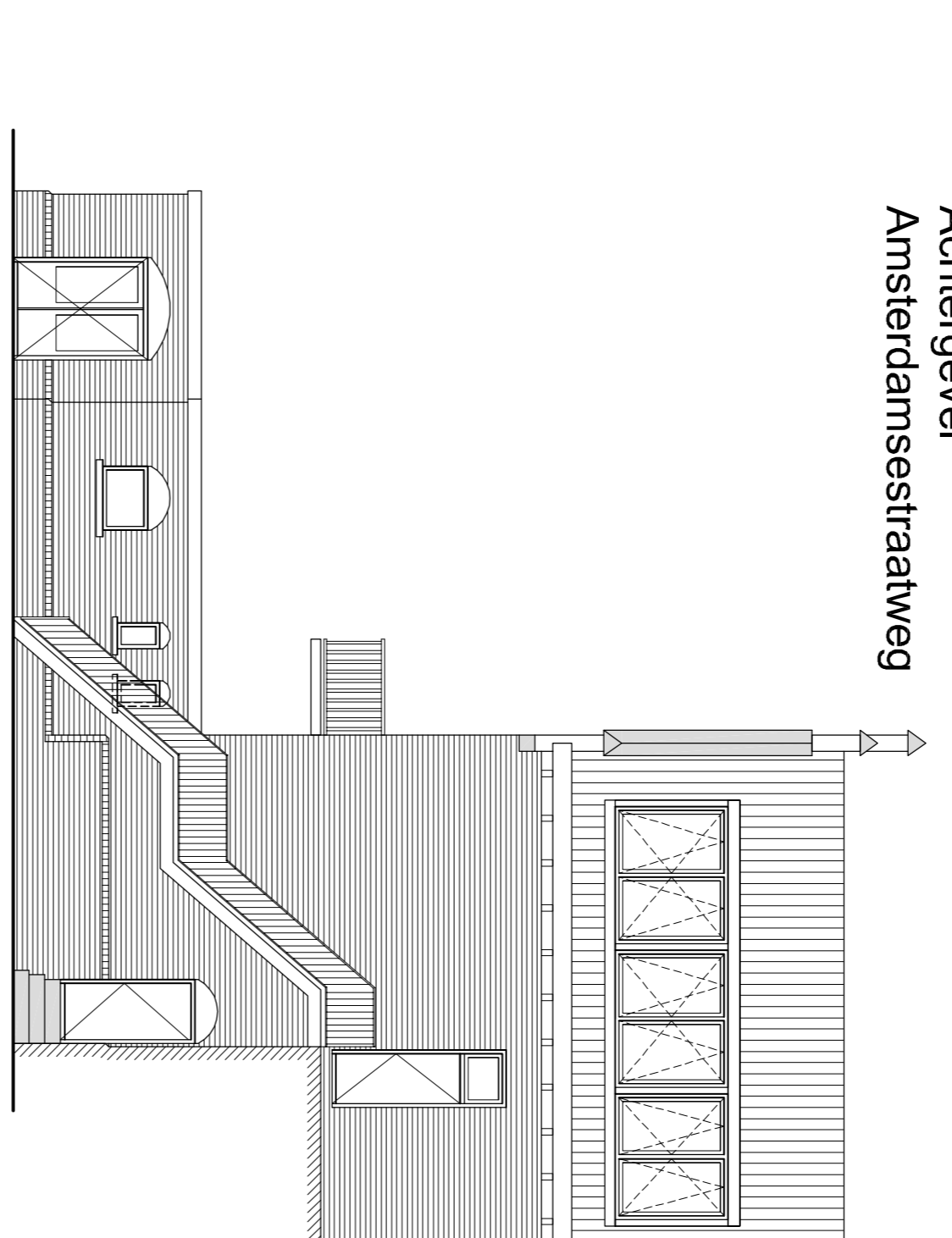

Achtergevel
Schoolstraat

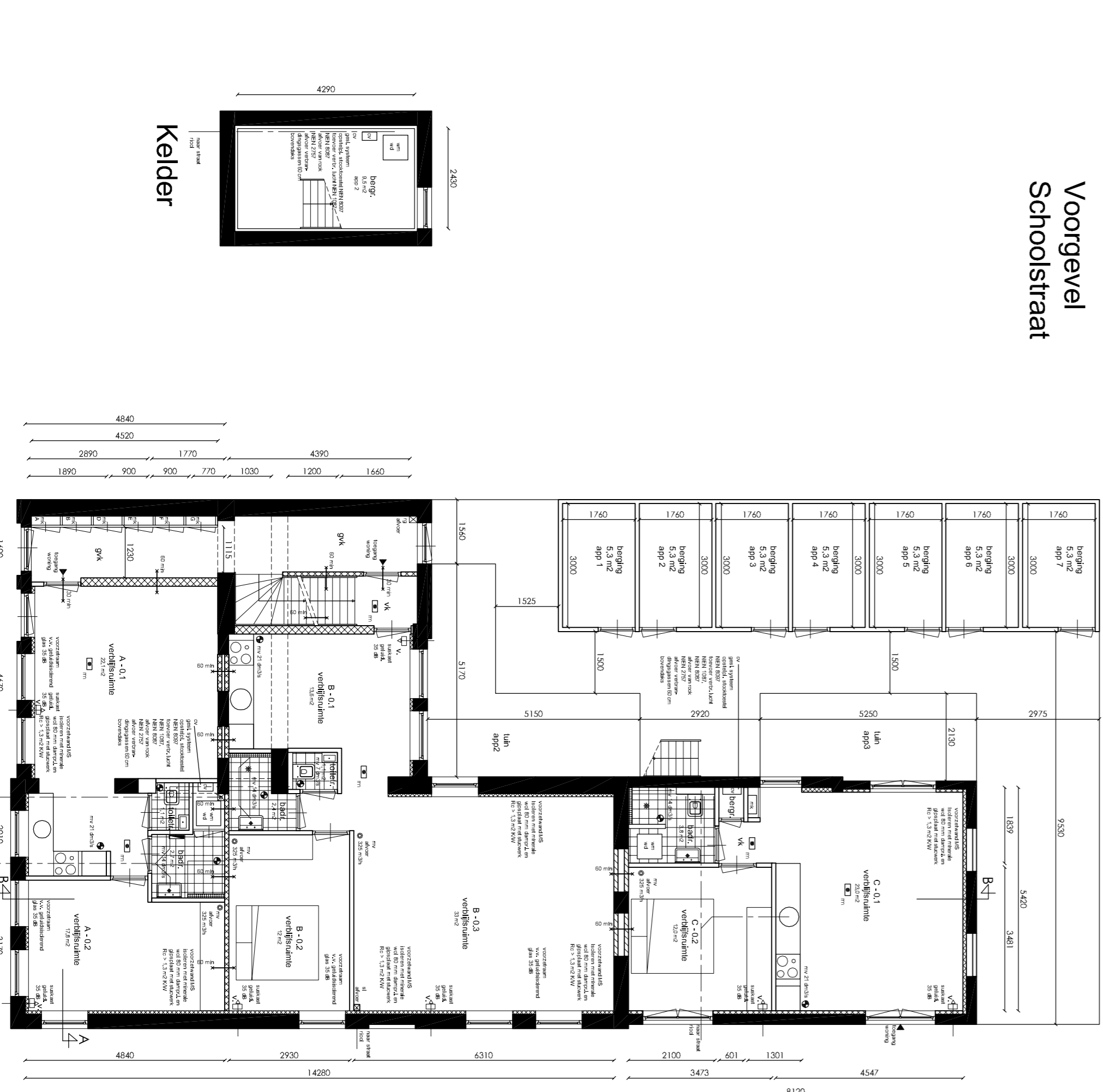

Begane grond

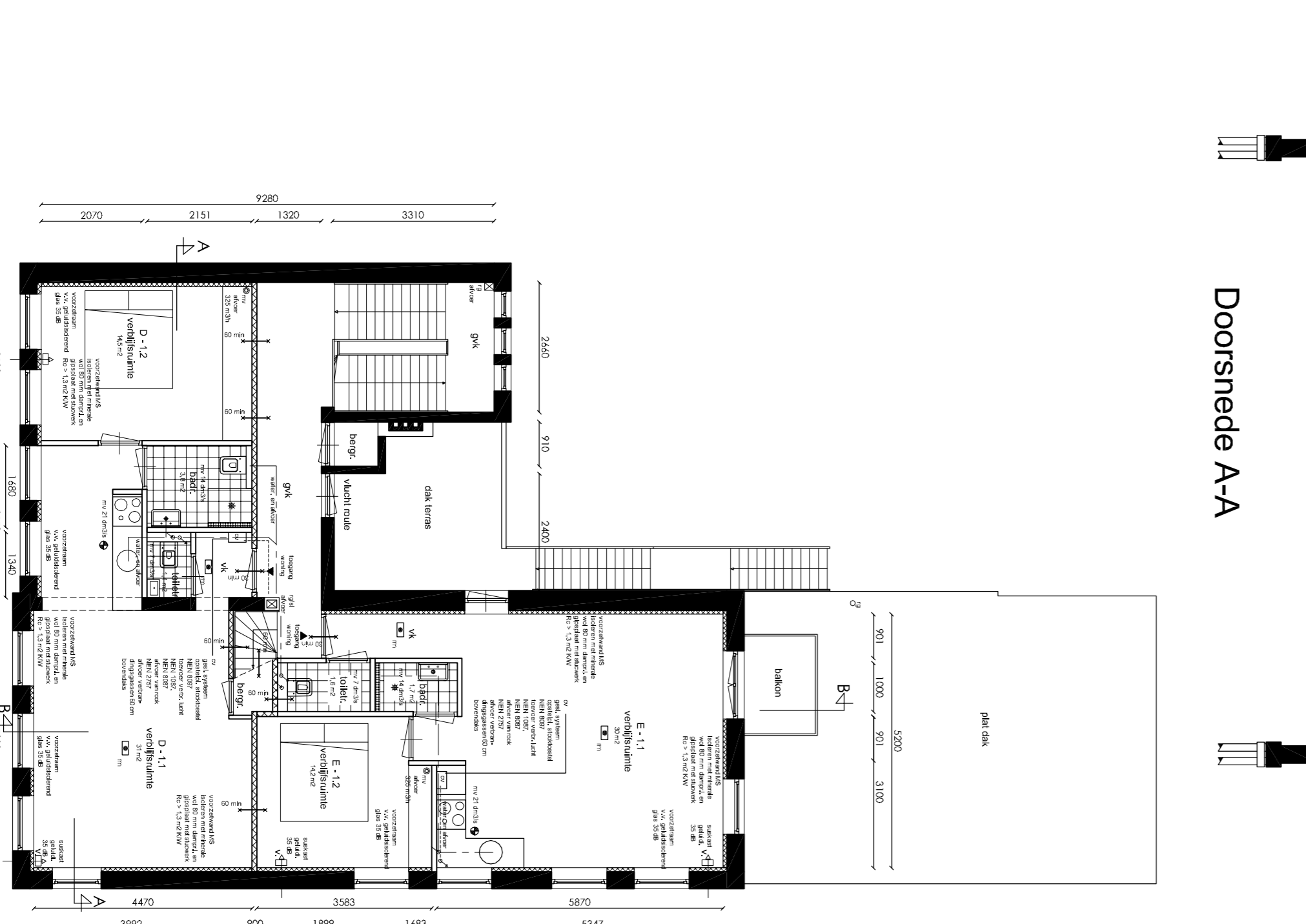

Eerste verdieping

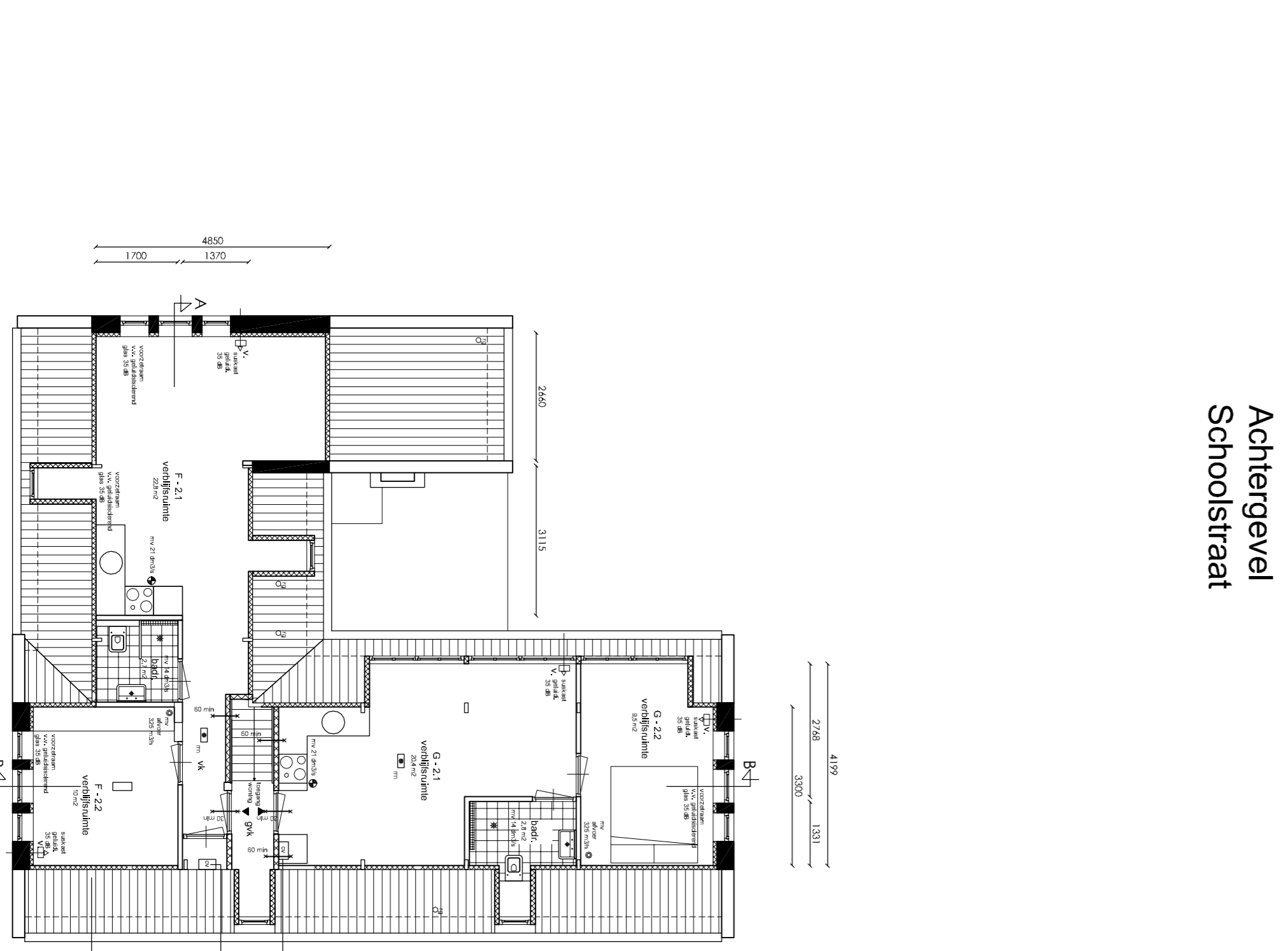

Zolder verdieping

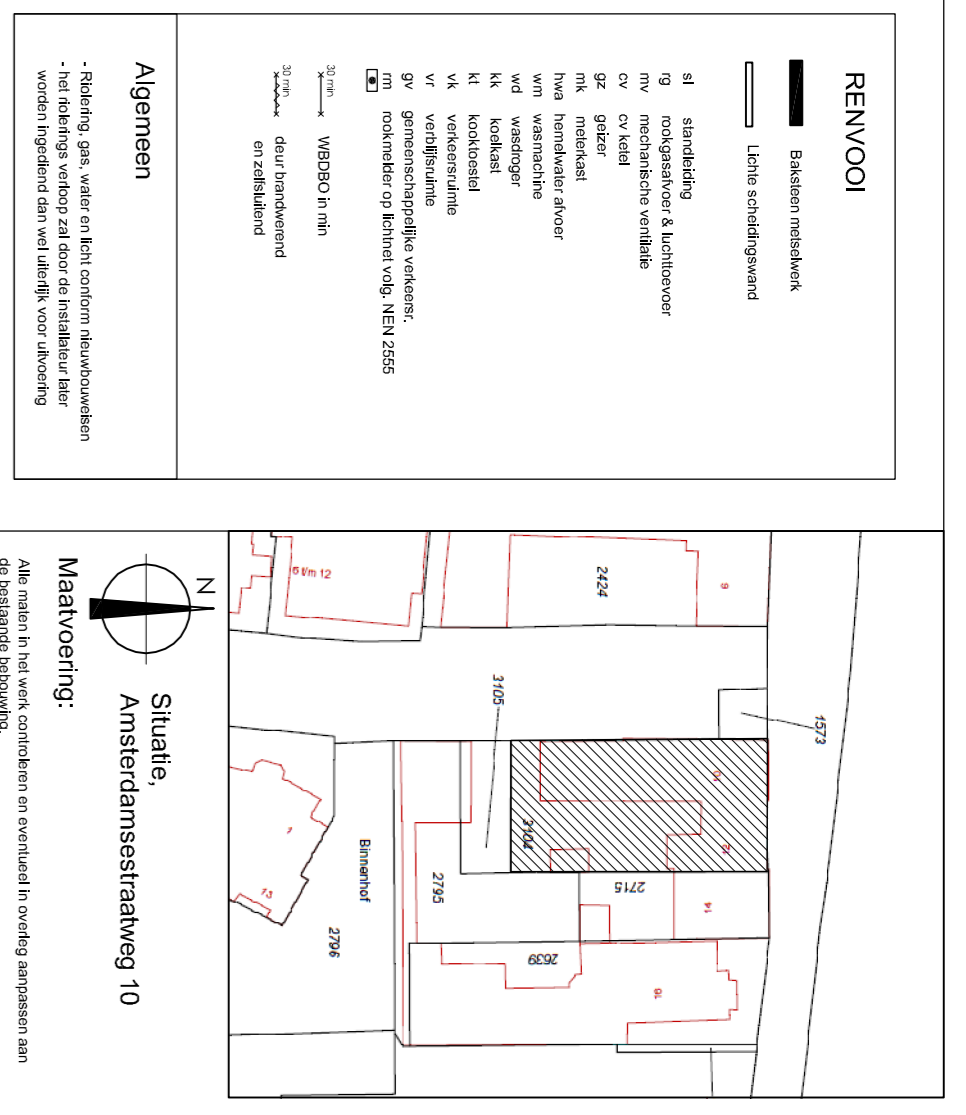

Situatie
Amsterdamsestraatweg 10

Maatvoering:
Alle maten in het werk controleren en overnemen is de taak van de aannemer. Het is de taak van de aannemer om de afmetingen van de bestaande gebouwen te meten en te controleren.

Aschending van vloer, trap en hellingplaan (art. 2.3 -> art. 2.2.1b5)
De afbeelding van de vloer, trap en hellingplaan is niet te gebruiken voor de afbouw van de vloer, trap en hellingplaan.

Luchtvoering (art. 3.6 BB -> 3.6.2 BB)
De afbeelding van de luchtvoering is niet te gebruiken voor de afbouw van de luchtvoering.

Sputvoering (art. 3.7 -> 3.44 BB)
De afbeelding van de sputvoering is niet te gebruiken voor de afbouw van de sputvoering.

Wateropname (art. 3.27 BB)
De afbeelding van de wateropname is niet te gebruiken voor de afbouw van de wateropname.

Afvoer van huishoudelijk afvalwater (art. 6.16)
De afbeelding van de afvoer van huishoudelijk afvalwater is niet te gebruiken voor de afbouw van de afvoer van huishoudelijk afvalwater.

Constructie:
De afbeelding van de constructie is niet te gebruiken voor de afbouw van de constructie.

Inhoudskaveligheid (art. 2.15 -> 2.131 BB)
De afbeelding van de inhoudskaveligheid is niet te gebruiken voor de afbouw van de inhoudskaveligheid.

Totaal van veranderingen (art. 3.8.2, 5b)
De afbeelding van de totale veranderingen is niet te gebruiken voor de afbouw van de totale veranderingen.

AMSTERDAMSESTRAATWEG 10

opdrachtgever: Meijer Vastgoed Beleggen BV
Onderwerp: Nieuwe bestand
Faas: Bouwaanvraag
Datum: 15-04-13
Gewijzigd: 16-04-13
Schaal: 1:100
Format: A1
Werk nr: 1348
geleend: TB
Tekeningnummer:

ADVIESBUREAU HOUTAPPELS
Bouwkundig adviesbureau
Postbus 30110, 1000 BC Amsterdam
T 020 484 9000 B
www.houtappels.nl

102